# Alabanzas a Yahweh

## Colección de Cánticos Selectos

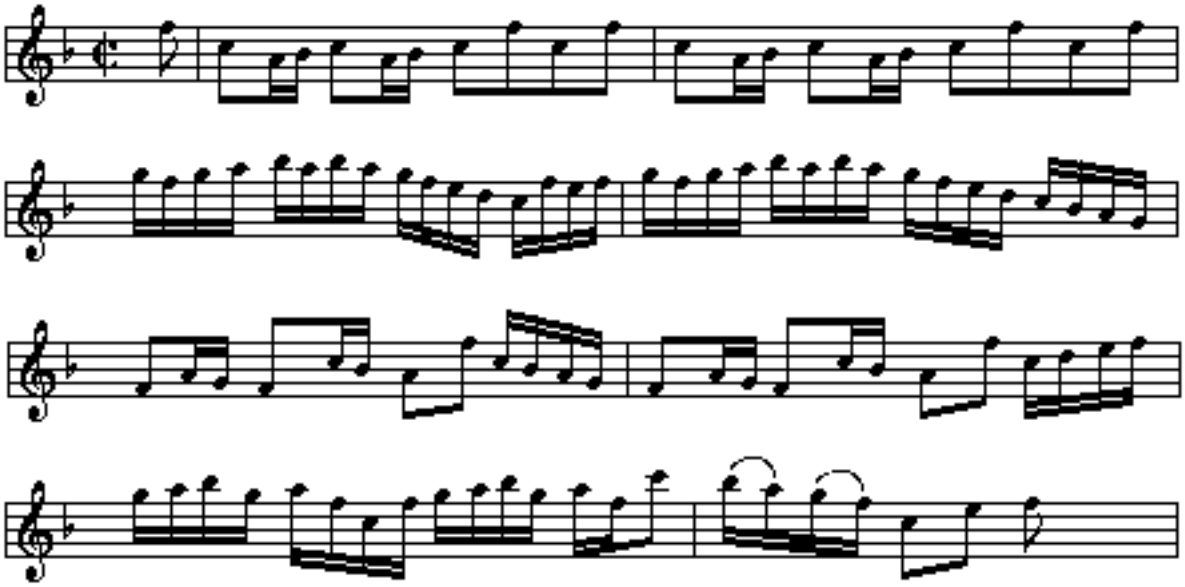

Editorial Hebraica
Puerto Rico

# Alabanzas a Yahweh

Colección de Cánticos Selectos

Compilados Por José A. Alvarez
para Editorial Hebraica.

Copyright 1993 - 2008
Por Editorial Hebraica.

# Introducción

El cantar ejerce una influencia elevadora para el espíritu. No es en balde que el Creador le dio al ser humano un aparato vocal capaz de producir melodía. Cantar es hablar con melodía. Los hebreos, de quienes heredamos nuestras alabanzas espirituales, siempre tuvieron gran aprecio por el canto.

Hemos diseñado esta colección para que sea de utilidad a distintas personas y congregaciones. Nos hemos esforzado por conservar los mejores cánticos tradicionales, a la vez que incluimos los más modernos y actuales.

Tras el número que identifica a cada cántico hemos puesto un título al estilo de la colección hebrea de Alabanzas (Salmos). Los números entre paréntesis indican el himnario que contiene la música para ese cántico. SSS =*Selected Sacred Songs;* HAE = *Himnario de Alabanza Evangélica;* HA = *Himnario Adventista.* Hemos incluido algunos cánticos populares para los cuales no tenemos referencia a la música escrita. Acompaña a este cancionero una colección de pistas musicales para acompañamiento, la mayoría al piano. No todos los cánticos tienen pistas de audio; esperamos en el futuro tenerlas todas, o al menos la gran mayoría.

Al final se incluye un índice en orden alfabético, con las primeras palabras de cada cántico, y su número.

Nos hemos esforzado para que los cánticos reflejen lo mejor posible la verdad de las Escrituras Inspiradas. Por eso hemos cambiado algunas palabras cuando éstas reflejan alguna enseñanza errónea, o para lograr mejor rima. En consonancia con esto, hemos restaurado los nombres de Yahweh y de Yahshua en toda la colección.

Esta colección de cánticos ha costado mucho trabajo y sacrificio. Ha sido necesario revisar, corregir, y volver a escribir muchas veces para alcanzar el grado de exactitud que se ha logrado. Aún así pueden haber quedado errores tipográficos o de otra índole, que esperamos corregir en ediciones futuras. Deseamos que este humilde esfuerzo sea apreciado con el mismo amor con que lo hemos producido.

--José A. Alvarez, Editor

## 1 (SSS-3) Alabanza al Mesías por la conversión.

Cuán glorioso es el cambio operado en mi ser,
viniendo a mi vida el Creador;
Hay en mi alma una paz que yo ansiaba tener,
la paz que me trajo su amor.

CORO:
Él vino a mi corazón, él vino a mi corazón;
Soy feliz con la vida que Yahshua me dio,
cuando vino a mi corazón.

Ya no voy por la senda que el mal me trazó,
do sólo encontré confusión;
Mis errores pasados Yahshua los borró,
cuando vino a mi corazón.

Ni una sombra de duda oscurece su amor,
amor que me trajo el perdón;
La esperanza que aliento la debo al Creador,
cuando vino a mi corazón.

-V. Mendoza

## 2 (HA-434) Oración por la dirección divina.

Guíame, oh Salvador,
por la senda de salud.
A tu lado no hay temor,
solo hay gozo, paz, quietud.

CORO:
Padre, Padre, no me dejes, Salvador.
Siendo tú mi guía fiel, saldré más
que vencedor.

No me dejes, Salvador,
mientras en el mundo esté.
Haz que arribe, sin temor,
donde en ti descansaré.

Tú, de mi alma salvación
en la ruda tempestad,
al venir la tentación,
que me libre tu piedad.

-Pedro Grado

## 3 (SSS-9) Declaración de fe en Yahweh y en su poder.

No sé por qué la gracia de Yahweh
me hizo conocer;
Ni sé por que me salva por la fe
pues salvo soy por él.

CORO:
Pero sé yo en quién he creído,
y es poderoso para salvarme;
Y en ese día glorioso
iré a morar con él.

No sé por que el espíritu de Yah
convence de pecar;
Ni sé por qué revela al pecador
cuán negra es la maldad.

No sé la hora en que vendrá Yahshua,
de día o en oscuridad;
¿Será en el valle o en el mar
que mi Yahshua vendrá?

- D. N. Whittle

## 4 (SSS-18) Exhortación a la perseverancia.

Firmes y adelante, pueblo de Yahweh,
sin temor alguno, que Yahshua nos ve.
Nuestro Soberano siempre al frente va,
y nuestra bandera tremolando está.

CORO:
Firmes y adelante, pueblo de Yahweh,
sin temor alguno, que Yahshua nos ve.

Muévese potente el pueblo de Yah,
porque su gran Jefe con él siempre va.
Es un solo Cuerpo y uno el Salvador,
una la esperanza y uno es el amor.

Tronos y coronas pueden perecer,
pero esta Asamblea firme habrá de ser.
Nada en contra suya prevalecerá,
porque la promesa nunca faltará.

- J.B. Cabrera

## 5 (SSS-429) Alabanza por el retorno de Israel.

Los llamados de Yahweh
han llegado a comprender
las promesas del ayer, Israel.
Tu simiente fiel será
como la arena del mar,
habitando en unidad, Israel.

CORO:
Israel, Israel,
ya tus hijos van llegando, Israel.
Y si en él vivimos hoy
por amor al Salvador,
de la muerte no hay temor, Israel.

Tus dispersos volverán
de naciones mas allá,
y tus huestes se unirán, Israel.
Libres de maldad ya son,
de pagan a devoción,
y de falsa religión, Israel.

Extranjeros aquí son,
su ley es de otra nación,
es la ley de su Creador, Israel.
Por la senda antigua van
y en ella seguirán
hasta la eternidad, Israel.

Yahshua dice que estarás
en el gran mar de cristal,
pues con él tú vencerás, Israel.
Cantarás con él en Sión
del Cordero la canción,
¡Oh que grande bendición, Israel!

-JAA, Trad.

## 6 (SSS-6) Alabanza al Mesías por la conversión.

CORO
En verdad, en verdad, yo te digo a ti;
en verdad, en verdad, nuevas traigo aquí
que aquel que cree en el Hijo de Yahweh
tiene vida eterna.

Oh, qué salvador que muriera por mí,
me ha libertado de condenación;
Y aquel que cree en el Hijo de Yahweh
tiene vida eterna.

Todas mis culpas sobre sí llevó,
todas mis deudas él las pagó.
Yahshua dijo que quien cree en él
tiene vida eterna.

Aunque pobre, confío en Yahweh,
aunque soy débil yo confío en él.
oh qué noticia, todo hijo de Yah
tiene vida eterna.

Aunque indigno, yo no dudaré,
pues al que viene no despreciará;
y quien en la Buena Nueva creyó
tiene vida eterna.

-J. A. A.

## 7 (HAE-434) Oración por la dirección divina.

Eleva mi alma tu canción,
y canta de tu redención,
pues él desea mi canción.
Su gran bondad me dio,
sus bondades, sus bondades.

Me vio vagabundo en maldad
y aun así él me amó.
Sacóme de mi perdición
su gran bondad me otorgó.
Sus bondades, sus bondades,
su gran bondad me otorgó.

Aunque el enemigo me asaltó
y todo el mal se me enfrentó,
él me sacó del lodazal,
su gran bondad me libertó.
Sus bondades, sus bondades.
su gran bondad me libertó.

Cuando la angustia me asaltó
y todo oscuro se volvió,
salvó mi vida del turbión,
su gran bondad me rescató.
Sus bondades, sus bondades.
su gran bondad me rescató.

-J. A. A-

## 8 (SSS-37) Alabanza por el día de Reposo.

Dulce Reposo de Yahweh
que en la creación santificó,
hoy mis afanes dejaré
para adorar a mi Hacedor.
Los santos todos del ayer,
profetas y apóstoles,
guardaron este día fiel,
el día santo de Yahweh.

Dulce Reposo de Yahweh,
único día con bendición;
precepto santo para el fiel,
grabado en piedra lo dejó.
Eternamente existirá,
igual que el cielo durará;
Gran memorial de la creación,
día de reposo y oración.

Dulce Reposo de Yahweh,
señal eterna para el fiel;
Es prueba de obediencia y fe
para los siervos de Yahweh.
Aunque los siervos de Mamón
riqueza busquen con tesón,
mayor riqueza obtiene aquel
que honra el día de Yahweh.

-JAA

## 9 (SSS-9) Declaración de fe

Aquí el tiempo es transitorio,
nada permanente es;
Pon tu esperanza en lo eterno,
de la mano de Yahweh.

CORO:
De la mano de Yahweh,
de la mano de Yahweh;
Pon tu esperanza en lo eterno,
de la mano de Yahweh.

Pon tu fe en quien no cambia,
aunque nunca venga acá;
Si amigos te abandonan
él jamás te dejará.

No codicies las riquezas
de esta vida tan vanal,
Busca el reino y su grandeza,
ellos nunca pasarán.

Cuando llegue el fin del viaje,
si a Yahweh has sido leal,
un hogar de eterna gloria
en el Reino te dará.

-J.A.A.

## 10 (SSS-368) Exaltación del amor del Mesías.

Dejó la gloria del cielo para venir aquí;
y hasta el Gólgota subió solo,
para morir allí por mi.

CORO:
Si no es eso amor, no hay agua en el mar,
no hay estrellas ni sol, ya no canta el zorzal.
Si no es eso amor, la luz no se ve,
ya no existe la fe, si no es eso amor.

Aun en su angustia de muerte
recuerda al ladrón aquel,
y con voz de amor le promete
que al Paraíso ira con él.

-JAA

## 11 (SSS-243) Por la paciencia del Padre.

Cuando buscaba en el mundo la felicidad,
un vacío en mi vida sentía sin poderla hallar.
Sin el cariño de amigos sinceros me vi;
y yo no sabía que el Padre esperaba por mí.

CORO:
Esperando está, esperando está;
puedo oír su voz llamar; esperando está.

Ya nunca más iré solo ni habré de vagar;
ya encontré la respuesta a toda mi necesidad.
Ahora mi vida rebosa de felicidad;
pero el Padre a la puerta por ti esperando está.

-JAA, Trad.

## 12 (SSS-243) Por la paz de Jerusalem

Shelú shalom Yerushaláyim, (4)
Shelú, shalom, shelú shalom, shelú shalom,
Shelú shalom Yerushaláyim.

## 13 (SSS-18) Exhortación a la perseverancia.

A veces hay sombras aquí,
y estrecho el camino al andar,
y nos asaltan pruebas mil,
como tempestad en el mar.

CORO:
Sobre la Roca quiero estar,
la Roca más alta que yo.
Sobre la Roca quiero estar,
la Roca más alta que yo.

A veces el día se va
y nada para descansar;
mas cuando la carga es pesada
la Roca su sombra me da.

Yo quiero en la Roca morar,
y cuando venga tempestad
su sombra me protegerá
de todo peligro y maldad.

--J.A.A.

## 14 (SSS-89) Oración de dedicación al Padre.

Salvador, a ti me entrego
y obedezco sólo a ti;
Mi guiador y fortaleza,
todo encuentro siempre en ti.

CORO:
Yo me entrego a ti,
yo me entrego a ti;
Mis flaquezas, mis pecados,
todo traigo a ti.

Te confiesa sus infamias
mi contrito corazón;
oye, Padre, mi plegaria,
yo suplico tu perdón.

Oh qué gozo tengo en Yahweh,
cuánta paz a mi alma da.
Me consagro a su servirle
y su amor mi amor será.

-A.R. Salas, Tr.

## 15 (SSS-237) Alabanza por la unidad en el amor.

Somos uno en Yahshua, somos uno en
Yahweh; *(2)*
Y rogamos que un día seamos uno en la fe.

CORO:
Y sabrán que nos unen lazos de santo amor;
y sabrán que nos une el amor.

Andaremos de manos juntos en unidad; //
y al mundo diremos que Yahweh aquí está.

Juntos trabajaremos por un mundo de paz; //
Siempre respetaremos de todos la dignidad.

Gloria damos al Padre, fuente de todo bien;
gloria damos al Hijo, por su amor y bondad.;
gracias damos por esta unidad espiritual.

-JAA, Tr.

## 16 (SSS-240) Invitación a compartir el amor de Yah.

Una chispa bastará para tener un fuego
ardiendo;
y todos alrededor su calor van adquiriendo.
Así es el amor de Yah, esto al experimentar
y este amor hay que esparcir:
lo debes compartir.

Las plantas al brotar en bella primavera;
las aves al cantar, las flores por doquiera, nos
hablan del amor de Yah,
y esto al experimentar a todos debes repetir:
lo debes compartir.

Yo deseo para ti, mi amigo, este gozo;
confía en Yahweh, si, y encontraras reposo.
De las montañas gritaré el gran mensaje de
amor
que a todos hay que repetir: lo debes compartir.

## 17 (SSS-265) Sobre la venida del Mesías.

Tiempos de aflicción turban el corazón,
y nuestra libertad peligra ya.
Entrégate a Yahweh para que puedas ver
la gran liberación del pueblo fiel.

CORO:
Pronto vendrá Yahshua su pueblo a libertar
y la trompeta al fin resonará.
Los muertos vivirán y con él se unirán
para con él pasar la eternidad.

Por su maldad sin par muchos se perderán;
por aumentar el mal se irá el amor.
Y esto será señal de que el fin cerca está,
trompeta sonará de salvación.

El mundo llegará a su culminación,
y nos veremos ya libres del mal.
Que grande bendición, moraremos en Sión
con nuestro Salvador, la eternidad.

-JAA

## 18 (SSS-143) Buscar sanidad en Yahshua

La tierna voz de Salvador
nos habla conmovida:
"Vengan al Médico de amor
que da a los muertos vida".

CORO:
Él tiene toda potestad,
puede sanar la enfermedad;
Lleno de gracia y de bondad
es nuestro buen Maestro.

Confía en que tu enfermedad
por fin se habrá curado;
Tu fe te sana, vete en paz,
de todo mal librado.

Los sordos oyen, ciegos ven,
pues Yahshua es el que habla;
Los cojos sanan y andan bien
mediante su palabra.

- H.W. Cragin

## 19 Invitación a la juventud a consagrarse.

CORO:
Oh juventud, oh juventud,
llena de amor y esperanza estarás
si es Yahweh tu pastor.

Olvida el placer mundano y falaz
y escucha la voz de felicidad.
Permite que él te dé salvación
y sé cual ciprés, saeta gentil
que lleva un mensaje de amor.

Tener corazón, tener voluntad,
tener gran amor por la humanidad,
será para ti bella realidad
si logras amar cual Yahshua te amó
muriendo por ti en Gólgota.

(Anónimo)

## 20 (SSS-380) La salvación mediante Yahshua.

Perdido fui al Salvador,
él vio mi condición;
Su luz en mi alma derramó,
su amor me dio perdón.

CORO:
En el Gólgota fue
donde mi alma halló la paz,
y mi carga de pecado dejé;
fue allí por fe do vi a Yahshua
y siempre con el feliz seré.

Venció la muerte con poder,
y el Padre lo exaltó
al trono allá a interceder
por mí tan pecador.

Aunque él se fue, conmigo está
el fiel consolador,
el guía que me llevará
al Reino de su amor.

-R.E. Hudson

## 21 (SSS-107) Por la fidelidad de Yahweh.

Oh Padre eterno, tu misericordia
ni una sombra de duda tendrá;
Tu compasión y bondad nunca fallan
y por los siglos el mismo serás.

CORO:
Oh, tu fidelidad; oh, tu fidelidad;
cada momento la veo en mí.
Nada me falta, pues todo provees;
Dulce es, Yahweh, tu gran fidelidad.

La noche oscura, el sol y la luna,
las estaciones del año también,
Unen su canto cual fieles criaturas,
por tu bondad, Yahweh, siempre tan fiel.

Tú me perdonas, y me impartes gozo;
tierno, me guías por sendas de paz;
Eres mi fuerza, mi fe, mi reposo,
y por los siglos mi Padre serás.

-Honorato Reza, Tr.

## 22 Alabanza a Yahweh por sus bendiciones

Halelu-Yah, halelu-Yah,
alabemos al Creador;
Halelu-Yah, halelu-Yah,
adoremos con amor

Nos ha dado bendiciones,
alabemos su bondad;
infinitos son sus dones,
al Creador, pues, adorad.

Halelu-Yah, halelu-Yah,
al Rey de la eternidad,
halelu-Yah, halelu-Yah,
hoy su Nombre venerad

(Anónimo)

## 23 (SSS-134) Por la esperanza de salvación.

Una vez perdido vivía yo,
lejos y vagando en error;
mas la voz del Padre me alcanzó,
me llenó de tierno amor.

CORO:
Hay un nombre nuevo en la gloria,
mío es, si, mío es;
Y los ángeles cantan la historia:
"Salvo es el pecador".

Hay un nombre nuevo en la gloria,
mío es, si, mío es;
todos mis pecados, ya son perdonados,
¡gloria a Yahweh!

En la Biblia dice que salvo soy
por la gracia del Redentor;
Y por fe en su nombre al Reino voy,
porque él me rescató.

Cantos de alegría elevo hoy
a mi Rey y buen Salvador;
Y ahora mis dones a Yahweh doy,
y le sirvo por su amor.

- J.A. Savage, Tr.

## 24 Canto de consagración al trabajo misionero.

Estoy listo si él me llama,
estoy listo si él me llama,
estoy listo si él me llama,
estaré en la viña de Yahweh.

Yo estaré en la viña trabajando,
en la viña de Yahweh,
yo estaré en la viña trabajando,
en la viña de Yahweh.

## 25 Testimonio de la conversión.

Yo tengo una corona allá en el Reino
que Yahshua ha preparado para mí,
Oí la voz del Padre que me dijo:
"Hijo mío, no te tardes en venir".
Y yo no endurecí mi corazón,
a los pies del Padre me humillé,
y me dijo: "Levántate, hijo mío,
tus pecados ya por siempre perdoné".

(Anónimo)

## 26 (SSS-33) Para dedicación al llamado de Yahshua.

Si mi Salvador va conmigo,
al oír su voz yo le sigo.
Si mi Salvador va conmigo,
cuando llame, listo yo estaré.

CORO:
Cuando llama, respondo (3)
"Heme aquí, yo voy."
Cuando llama, respondo (2):
"Heme aquí, envíame a mí".

Si mi corazón está listo;
si él me llama hoy, yo le sigo;
Si mi corazón esta listo,
cuando llame, listo yo estaré.

Si yo voy con él, soy su amigo;
si yo voy con él yo le sigo;
Si yo voy con él, soy su amigo,
cuando llame, listo yo estaré.

-JAA Tr.

## 27 (SSS-161) Esperanza para el solitario y el sufrido.

Viajaba en triste soledad y nadie me busco;
la carga horrible de impiedad más grande
se volvió.
Le dije al Gran Maestro que me trataban mal.
Entonces le oí así decir:
"Camino del Calvario mi pie también sufrió;
la carga que llevaba mi cuerpo doblegó.
Prosigue, peregrino, que el alba ya vendrá;
tu carga toma y ven en pos de mí.

A veces dije que por él penoso es trabajar;
que mucho yo sacrifiqué su senda por andar.
Mi fama y mi fortuna por él yo abandoné.
Entonces le oí así decir:
"Mi hogar de eterna gloria por ti yo abandoné;
mis manos vi clavadas en el madero cruel;
mas hoy caminaremos unidos tú y yo.
Tu carga toma y ven en pos de mí".

Maestro, si yo he de morir muy lejos de mi hogar;
ni aun podría tu sufrir mi vida compensar;
Mejor amor de amigos jamás podré hallar;
y así al Salvador oí decir:
"Si sólo un vaso de agua te pido que has de dar;
de ti un vaso de agua sólo he de demandar;
Mas si en tus aflicciones un alma has de ayudar,
de ti muy cerca yo prometo estar."

(Anónimo)

## 28 Invitación a alabar a Yahweh.

Canten a Yahweh un cántico nuevo, ///
canten a Yahweh, canten a Yahweh.

Canten al que hizo grandes maravillas, ///
canten a Yahweh, canten a Yahweh.

Canten al que reina en el universo, ///
canten a Yahweh, canten a Yahweh.

## 29 (SSS-21) Bendición para las despedidas.

Yah nos guarde en su sagrado amor,
hasta el día en que lleguemos
a la patria do estaremos
para siempre con el Salvador.

CORO:
Al venir Yahshua nos veremos
a los pies de nuestro Redentor.
Reunidos todos seremos,
un redil con nuestro buen Pastor.

Yah nos guarde en su sagrado amor,
en la senda peligrosa
de esta vida tormentosa
nos conserve en paz y sin temor.

Yah nos guarde en su sagrado amor,
con su gracia nos sostenga
hasta que el Mesías venga
a fundar su Reino en esplendor.

-J.E. Rankin

## 30 (SSS-438) Invitación al nuevo nacimiento.

Un hombre llegóse de noche a Yahshua
buscando la senda de vida y paz;
Y Yahshua le dijo: «Si a Yah quieres ver,
tendrás que renacer».

CORO:
Tendrás que renacer, tendrás que renacer;
de cierto, de cierto te digo a ti:
Tendrás que renacer.

Si acaso al Reino tú quieres entrar,
y allí con los santos poder descansar;
si quieres la vida eterna obtener,
tendrás que renacer.

Amigo, no debes jamás desechar
palabras que Yahshua dignóse hablar;
si no quieres nunca la Vida perder,
tendrás que renacer.
-J. C.

## 31 (AH-468) En gratitud por el día de Reposo.

Hoy es día de reposo, día santo de solaz;
es el día venturoso que nos trae dulce paz.
Es el día señalado con el sello de su amor,
pues Yahweh lo ha designado: es el día del
Creador.

Hoy cantemos de alegría al Autor del santo don
que nos da el festivo día y se goza en el
perdón.
Aceptemos, pues, con gusto el descanso
semanal, esperando el día augusto
del reposo celestial.

Los que a ti nos acercamos por Yahshua,
Rey de verdad,
hoy alegres proclamamos tu justicia
y tu bondad.
En los fastos de la historia siempre
se celebrará
este día, y su memoria por
los siglos durará.

-M. Cosido

## 32 Invitación a la confianza en el Creador.

Puedes confiar en el Creador, que te va a
cuidar. //
Si el sol llegara a oscurecer y no brilla más,
igual confía en el Creador porque te va a cuidar.

CORO:
Puedes descansar, puedes descansar,
que una mansión Yahshua te dará.
Si el sol llegara a oscurecer y no brilla más,
igual confía en el Creador porque te va cuidar.

Cuando la sombra del dolor te venga a nublar;//
Y cuando sientas el pavor de la soledad,
siempre confía en el Creador porque te va a cuidar.

Cuando te sientas desmayar por la frustración;/
/ cuando, perdida la ilusión, no puedas soñar,
siempre confía en el Creador porque te va a cuidar.

--2 y 3 JAA

## 33 Canto a la amistad salvífica de Yahshua.

CORO:
Tomado de la mano con él yo voy, ///
por donde él va.

Si el Maestro me dice: “Amigo,
deja todo y ven conmigo,”
yo mi mano pongo en la suya
y voy con él.

“Yo te llevo”, te dice, amigo,
“a un lugar, al Reino conmigo,
donde todo es más alegre y más feliz.”

(Anónimo)

## 34 Oración por la salvación.

Oh Pastor de Israel, escucha; //
tú que pastoreas como ovejas a José,
que estás entre querubines, resplandece;
despierta tu poder delante de Efraím,
de Benjamín y de Manasés,
y ven a salvamos.

## 35 (SSS-18) Por la dulce voz divina

Suave cual la voz de un ángel
con un mensaje sin par,
una esperanza se enciende
y hoy te viene a consolar.
Deja pasar la tormenta,
luego la calma vendrá,
espera el sol de mañana
después de la tempestad.

CORO:
Oh dulce voz, de esperanza y amor,
mi corazón llena hoy de valor.

Si en el ocaso del día
sólo se ve oscuridad,
no dejes que las tinieblas
oculten la claridad.
Cuando la noche es más triste,
¿por qué has de desfallecer?
Después de la media noche
llegará el amanecer.

Hay una firme esperanza
que abre el telón del temor,
donde ha entrado el Maestro
venciendo muerte y dolor.
Ven, pues, oh ven bienandanza
entra ya en mi corazón,
Ven oh gloriosa esperanza,
quédate conmigo hoy.

--Trad. J.A.A, 2000

## 36 (SSS-42) Confianza en el futuro con Yahweh.

Nada sé sobre el futuro,
desconozco lo que habrá;
es probable que la nubes
mi luz vengan a opacar.
Nada temo del futuro
pues Yahweh conmigo está,
yo lo sigo agradecido
pues él sabe lo que habrá.

CORO:
Muchas cosas no comprendo
del mañana con su afán,
mas un dulce Amigo tengo
que mi mano sostendrá.
Mi sendero es más brillante
cuando gozo de su amor;
más ligeras son mis cargas
cuando voy al Salvador.
Cuando traiga las mansiones
que en el Reino preparó
ya no más tendré temores,
desengaños ni dolor.

Nada sé sobre el futuro
desconozco lo que habrá;
mas si cuida de las aves,
él también me cuidará.
Y al andar por mi camino,
en la prueba o tempestad,
sé que el Padre irá conmigo
y me guarda su bondad.

-H. Reza, Tr.

## 37 (SSS-397) Por la fe en el cuidado de Yahweh.

Yahweh va conmigo, puedo en él confiar,
es mi buen amigo, no me dejará,
pues en la Roca eterna de los siglos firme estaré.

CORO:
Nunca, nunca retrocederé,
nunca, nunca retrocederé,
pues en la Roca eterna de los siglos firme estaré.

En su amor confío, nunca fallará,
es Refugio mío en mi batallar,
pues en la Roca eterna de los siglos, firme estaré.

Aunque el enemigo me quiera asaltar,
Yahweh está conmigo, me socorrerá,
pues en la Roca eterna de los siglos firme estaré.

-J.A.A. Tr.

## 38 (SSS-253) Esperanza en la venida del Reino.

Cuando suene la trompeta en aquel día final,
y que el alba eterna rompa en claridad;
cuando las naciones salvas a su patria
lleguen ya,
cuando allá se pase lista yo he de estar.

CORO:
Cuando allá se pase lista, (3)
a mi nombre yo feliz responderé.

En aquel día sin nieblas en que muerte
ya no habrá
y su gloria el Salvador impartirá;
cuando los llamados entren a su Reino
con Yahshua,
cuando allá se pase lista yo he de estar.

Trabajemos hoy por Yahshua desde el alba
al vislumbrar,
siempre hablemos de su amor y su bondad;
Cuando todo aquí fenezca y nuestras
obras cesen ya,
cuando allá se pase lista yo he de estar.

-J.J. Mercado, Tr.

## 39 (SSS-18) Gracias por el Shabat

Te damos gracias por un Sábado más,
un día bendito de dicha y solaz,
un día que todos deben observar
para tu servicio y nuestro reposar.

CORO:
Recuerda este día en todo lugar,
recuerda que el Sábado es de Yahweh,
Desde el Sinay, en lenguaje de amor,
«Seis días trabaja, el Sábado no».

Los Padres gozaron tu Sábado, Yah,
siguieron tu senda y amaron tu ley,
y siempre siguieron tu palabra fiel,
fieles a tus leyes murieron en paz.

Te damos gracias por un Sábado más,
que con tu presencia se llena de paz;
que nuestro vigor se renueve hoy más,
mientras caminamos al Reino de paz.

Y cuando lleguemos al Día eternal,
y entremos por siempre a tu santa ciudad,
allí con los santos vamos a guardar
un Sábado eterno de gloria sin par.

--J.A.A.

## 40 (HAE-132) Esperanza en el Reino.

Yo sólo espero ese día cuando Yahshua volverá;
yo sólo espero ese día cuando Yahshua volverá;
Afán y todo trabajo para mí terminarán;
cuando Yahshua venga a su Reino me llevará.

Ya no me importa que el mundo me desprecie
por doquier;
ya no soy más de este mundo, soy del Reino
celestial.
Yo sólo espero ese día cuando me levantaré
de la tumba fría con un cuerpo ya inmortal.

Entonces allí triunfante y victorioso estaré;
a mi Maestro el Mesías cara a cara lo veré.
Allí no habrá más tristeza ni trabajos para mí,
con los redimidos al Cordero alabaré.

## 41 (SSS-27) Sobre la felicidad de la obediencia.

Para andar con Yahweh no hay senda mejor
que guardar sus mandatos de amor;
Obedientes a él siempre habremos de ser,
y tendremos de Yahweh el poder.

CORO:
Su santa ley obedezco por fe,
y feliz para siempre con Yahweh estaré.

Cuando vamos así, ¡cómo abunda la paz
en la senda al andar con Yahweh.
Su promesa de estar con los suyos es fiel,
si obedecen y esperan en él.

Mas sus dones de amor nunca habrás de
alcanzar,
si rendido no vas a su altar,
pues su paz y su amor sólo son para aquel
que a sus leyes sagradas es fiel.

- Vicente Mendoza, Tr.

## 42 (SSS-202) Alabanza a Yahweh por la creación.

Oh Creador, al contemplar los cielos,
el firmamento y !as estrellas mil;
Al oír tu voz en los potentes truenos
y ver brillar el sol en su cenit:

CORO:
Mi corazón entona la canción:
Cuán grande es él, cuán grande es él.
Mi corazón entona la canción:
Cuán grande es él, cuán grande es él.

Cuando me acuerdo del amor sublime
que desde el cielo al Salvador envió;
Aquel Yahshua que vino por salvarme
y en Gólgota por mí sufrió y murió:

Cuando Yahweh me llame a su presencia,
al dulce hogar, al Reino de esplendor,
Lo adoraré cantando la grandeza
de su poder y su infinito amor.

-A. W. Hotton

## 43 Por la salvación en Yahshua.

Solamente en Yahshua, solamente en él,
la salvación se encuentra en él.
No hay otro nombre dado a los hombres.
Solamente en Yahshua, solamente en él.

## 44 (SSS-328) Invitación a aceptar a Yahshua.

¿Has hallado en Yahshua plena salvación
por la sangre que por ti él derramó?
¿Toda mancha quita de tu corazón?
¿Te ha lavado con su sangre el Salvador?

CORO:
Lávame, lávame,
con tu sangre, Cordero de Yah,
y con alma limpia me presentaré
ante tu tribunal celestial.

¿Vives siempre al lado de tu Salvador
por la sangre que en el Gólgota vertió?
¿Del pecado eres más que vencedor?
¿Te ha lavado con su sangre el Salvador?

Hoy Yahshua te ofrece pureza y poder,
oh, acepta el sacrificio redentor;
él la fuente es que limpiará tu ser,
¿Te ha lavado con su sangre el Salvador?

-H.W. Cragin

## 45 (HA-470) Por el reposo del Sábado.

Hoy el Sábado glorioso
nos invita a descansar;
qué tranquilo es el reposo
tras el arduo trabajar.

Yah, que el día nos señala
con mil pruebas de su amor,
“santo sábado” lo llama:
es el día del Creador.

Para el hombre fue apartado
en la misma creación,
fue por Yahshua sancionado
con su ejemplo y bendición.

-Felicita Castillo.

## 46 (SSS-337) Alabanza a la presencia del Creador.

A solas al huerto yo voy,
cuando duerme aún la floresta;
en quietud y paz con Yahweh yo estoy,
oyendo absorto allí su voz.

CORO:
Él conmigo está, puedo oír su voz,
y que suyo, dice, seré;
y el encanto que hallo con el allí,
con nadie tener podré.

Tan dulce es la voz del Creador
que las aves guardan silencio;
y tan sólo se oye esa voz de amor,
que inmensa paz al alma da.

Con él encantado yo estoy,
aunque en tomo reinen las sombras;
Él me ordena ir, y a escuchar yo voy
su voz doquier la pena esté.

-V. Mendoza

## 47 (SSS-170) Alabanza al Padre por la salud.

De Yahweh el nombre invoca,
heredero del afán,
Dulce hará tu amarga copa,
y tus luchas cesarán.

CORO:
Es Yahweh para mí la esperanza de salud;
Sólo en él hallaré la sublime plenitud.

De Yahweh el nombre estima,
que te sirva de broquel;
Alma débil, combatida,
hallarás refugio en él.

De Yahweh el nombre ensalza,
cuyo sin igual poder
del sepulcro nos levanta,
renovando nuestro ser.

-T.M. Westrup

## 48 (SSS-63) Esperanza en el Reino de Yahshua.

Comprado con sangre por Yahshua,
con gozo al Reino yo voy;
librado por su santa gracia,
ya sé que su hijo yo soy.

CORO:
*//Lo sé //,* comprado con sangre yo soy;
*I/Lo se, //* con Yahshua al Reino yo voy.

En Yahshua yo siempre medito,
y nunca lo puedo olvidar;
Por tantos favores que he visto
su nombre me gozo en loar.

Yo sé que me espera corona,
la cual a los fieles dará;
Me entrego con fe al Maestro,
sabiendo que me guardará.

-J. Rios y W.C. Brand

## 49 (SSS-175) Al Mesías par su salvación.

En Gólgota do Yahshua murió,
do por su gracia clamaba yo,
Mis manchas su sangre allí quitó:
a su nombre gloria.

CORO:
A su nombre gloria, a su nombre gloria,
Yahshua el Mesías es mi Salvador:
a su nombre gloria.

Fuente preciosa de salvación,
gozo en ti halla mi corazón.
en ti Yahshua salva y da perdón:
a su nombre gloria.

Ven a esta fuente, oh pecador,
ponte a los pies de tu Salvador;
te colmará de su santo amor:
a su nombre gloria.

-E.A. Hoffman, Tr.

## 50 (SSS-11) Exaltación del sacrificio del Mesías

En el Monte Calvario un madero se irguió,
emblema de afrenta y dolor;
y en aquel leño cruel Yahshua su vida dio
por salvar al más vil pecador.

CORO:
¡Oh, yo siempre amaré a Yahshua!
y sus triunfos mi gloria serán;
Algún día en su gloria vendrá
y corona Yahshua me dará.

Aunque el mundo desprecie el amor de
Yahshua,
para mí tiene suma atracción;
porque fue por amor que el Cordero de Yah
me libró de mi condenación.

Yo seré siempre fiel al amor de Yahshua,
sus oprobios con él llevará;
y algún día feliz con los santos en paz
para siempre su gloria veré.

--S.D. Adams Tr. (Adaptado)

## 51 Coro al Alfarero celestial

Tú eres el Alfarero que con tus manos
me has transformado. //
Y mientras pasan los días pasan los años
y hasta lo eterno.
Rompe mi cántaro, rompe mi copa,
toma mi vida y hazla de nuevo.

## 52 Invitación a la alabanza.

Alabad a Yahweh en su santuario,
alabadlo por su gran poder,
alabadlo con címbalo resonante,
todo lo que respira alabe a Yahweh.

Alabadlo por sus maravillas,
alabadlo con adufe y flauta,
alabadlo con salterio y arpa,
todo lo que respira alabe a Yahweh.

## 53 (SSS-235) Confianza en la Roca de salvación.

Oh que Salvador es mi amado Yahweh,
qué buen Salvador para mí.
El salva al más malo de su iniquidad,
y ayuda le da siempre aquí.

CORO:
Me escondo en la Roca de mi Salvador
y allí nada yo temeré;
me escondo en la Roca de mi Salvador
y siempre con él viviré.

Y cuando esta vida !legue a su final,
la lucha por fin dejaré;
Por fin a Yahweh podré yo contemplar;
loor a su nombre daré.

Y cuando en las nubes descienda Yahshua,
glorioso en el mundo a reinar,
Su gran salvación y perfecta bondad
por siglos habré de cantar.

-Fanny Crosby, Tr.

## 54 Invitación a recordar el día de Reposo.

Acordarte has, del día de reposo
para dedicarlo a Yahweh tu Rey;
porque en los seis días hizo todo el mundo,
y el séptimo día él lo reposó.

CORO:
El Sábado fue el que reposó,
por eso Yahshua nunca lo abrogó.

Todo fiel creyente debe obedecer
los diez mandamientos que ordenó Yahweh;
porque el que abrogare tan siquiera uno
culpable de todos de cierto será.

En Exodo veinte, versículo ocho,
está el mandamiento del día de reposo. Búsca-
lo hasta el once, donde bien se ve
que santificado lo fue por Yahweh.

## 55 Oración de alabanza al ministerio del Mesías.

Oh Maestro divino, te quiero contemplar,
y andar en tus caminos, dejando el mundo
atrás.

Oh gran Rey de los reyes, tu gloria quiero ver,
te pido que me lleves al Reino de Yahweh.

Oh Mesías divino, viniste aquí a sufrir,
morir fue tu destino y todo fue por mí.

Oh Redentor bendito, oh gloria del mortal,
al hombre tan indigno viniste a rescatar.
-J.A.A.

## 56 Invitación a venir al Salvador.

Ven, pecador, que te llama Yahshua,
abre la puerta de tu corazón.
Él dio su vida en el Gólgota
para salvar al más vil pecador.

CORO:
Si conocieras a tu Salvador,
arrepentido vinieras a él.
Su santa sangre la dio en redención
para salvar al más vil pecador.

Haz como hicieron Andrés y Simón
cuando tiraban la red en el mar:
que al escuchar el llamar de su voz
dejaron todo, siguiendo a Yahshua.

¿Por qué le dices en tu corazón:
"Hoy no, mañana tal vez pueda ser"?
Hazlo temprano, arrepiéntete hoy,
porque mañana tarde puede ser.

## 57 Alabanza por la felicidad en Yahweh.

Hay un motivo que es de grande gozo,
Yahweh mi Padre vive en mi ser,
porque en mi vida Yahweh es mi todo,
siempre feliz yo cantaré.
Si estoy alegre, me aumenta el gozo;
si pruebas tengo, triunfo me da;
si estoy enfermo, Yahweh me sana,
llena mi vida de seguridad.

## 58 (HAE-322) Oración por la presencia de Yahshua.

Quiero que me hablen del gran amor
que en el Calvario Yah nos mostró;
quiero que me hablen del Salvador;
háblenme más de Yahshua.

CORO:
Quiero escuchar la historia fiel
de mi Yahshua, mi Salvador;
quiero vivir tan sólo por él,
háblenme más de Yahshua.

Cuando me asalte la tentación
y que sus redes tienda a mi pie,
quiero tener en él protección,
háblenme más de Yahshua.

Cuando en la lucha falte la fe,
y el alma sienta desfallecer;
quiero saber que ayuda tendré;
háblenme más de Yahshua.

-Vicente Mendoza

## 59 Oración por una experiencia espiritual profunda.

Más profundo llévame, oh Padre,
en tu santo amor;
aunque sufra mucho por tu Nombre,
no tendré temor.

CORO:
Oh, más profundo amor deseo, Salvador;
tu santa voluntad quiero hacer con humildad.

Más profunda devoción al Padre
quiero hoy tener;
por su santa gracia quiero consagrarme,
siempre serle fiel.

Más profunda santificación
yo quiero, Yahweh;
para ser un buen testigo tuyo
y seguirte fiel.

-H.T. Reza, trad.

## 60 Invitación a la actividad misionera.

Ya es tiempo, mis hermanos, de levantamos
de este sueño que nos tiene estancados;
y llevar el mensaje a toda criatura,
el mensaje de luz y salvación.

CORO:
¿Quién ira, quién irá y la luz les llevará?
¿Quién irá, quién irá y testigo les sera?
En la viña son pocos los obreros,
¿Quién irá, quien ira a mi viña hoy?
Yo iré, yo iré y la luz les llevaré;
yo iré, yo iré y testigo les seré.
Si en la viña son pocos los obreros,
yo iré, yo iré a su viña hoy.

Las seriales de los tiempos ya se están viendo;
las tinieblas de la noche ya van llegando;
No perdamos el tiempo, vayamos hoy, hermanos
a llevar el mensaje al pecador.

## 61 Testimonio de la salvación del Mesías

En pecado yo vivía,
en tinieblas y en error,
mas la mano del Mesías
me tocó y salvo ya soy.

CORO:
Me ha tocado, si, me ha tocado;
y ahora sé que el Salvador
sana, salva y viene por mí;
me ha tocado mi Salvador.

Desde que encontré al Maestro,
desde que lavó mi ser,
nunca dejaré de amarlo
hasta que regrese otra vez.

## 62 (HAE-427) Llamado de Yahshua a la consagración.

Mi vida di por ti, mi sangre derramé,
la muerte yo sufrí, por gracia te salvé.
Por ti la muerte yo sufrí
¿qué has hecho tu por mi? //

Mi celestial hogar, mi trono de esplendor,
dejé por rescatar al mundo pecador.
Sí, todo yo dejé por ti, ¿qué dejas tu por mi? //

Reproches, aflicción, y angustias yo sufrí;
la copa amarga fue que yo por ti bebí;
Insultos yo por ti sufrí, ¿qué sufres tu por mi? //

De mi celeste hogar te traigo el rico don;
del Padre celestial la plena salvación;
mi don de gracia traigo a ti, ¿qué ofreces
tú por mi? //

-S.D. Athans

## 63 (HA-171) Canto de esperanza en la Era Venidera.

Yo espero la mañana del gran día sin igual,
del cual dicha eterna emana y deleite perennal.

CORO:
Esperando, esperando otra vida sin dolor,
y la grata bienvenida de Yahshua mi amante
Salvador.

Yo espero entrar al Reino donde eterno es el amor;
peregrino soy y anhelo las moradas del Creador.

Pronto espero unir mi canto al triunfante
y celestial,
y cambiar mi amargo llanto por el himno angelical.

-Pedro Grado.

## 64 Alabanza al Salvador por su amor perfecto.

Como el arca de Noé sobre las aguas
se movía bajo el soplo de los vientos,
los que en ella se hallaban muy contentos
bendecían el Nombre de Yahweh.
Hoy nosotros, como aquéllos, demos gloria,
al Autor de nuestra salvación,
y con santa devoción edifiquemos
un altar en cada corazón.

CORO:
Qué hermoso el amor del Padre,
qué hermoso el perfecto amor;
Amigo, ahora el arca es Yahweh, mi Salvador.

Como el pueblo de Israel por el desierto recibía
en el maná el pan del cielo,
y las aguas saciaban al sediento,
y alababan el Nombre de Yahweh;
hoy nosotros cada día recibimos
de los cielos toda bendición,
pues al Padre debemos tener rendidos
nuestra vida y nuestro corazón.

--JAA

## 65 Elogio a la unidad fraternal.

Mirad cuán bueno y cuán delicioso es,
mirad cuán bueno y cuán delicioso es
habitar los hermanos juntos en armonía,
porque aquí envía Yahweh
su bendición y vida eterna;
porque aquí envía Yahweh su bendición.

## 66 (SSS-75) Llamado a la adoración.

Silencio, silencio en este lugar;
silencio, silencio habéis de guardar.

CORO:
Quedad en silencio en este lugar;
silencio, silencio guardad al orar.

Silencio, silencio, es tiempo de orar,
la gracia divina podréis disfrutar.
Silencio, silencio, su amor recordad.
A YAH, pues, postrados, honor tributad.

-Fanny Crosby

## 67 (HA-505) Canto de esperanza del peregrino.

Nos veremos junto al río cuyas aguas cristalinas
fluyen puras, argentinas, del trono del Salvador.

CORO:
Oh sí nos congregaremos
en la ribera hermosa del río,
cuyas aguas vivas dimanan
del trono del Salvador.

Antes de llegar al río nuestras cargas al dejar,
libres todos quedaremos por la gracia de Yahweh.

Pronto al río llegaremos nuestra peregrinación
terminando en los acentos de la célica canción.

## 68 Canción de confianza y consagración.

Bendito sea Yahweh la Roca
por toda la eternidad;
mi escondedero y mi refugio
eres tu, bendito Yahweh.
En tu palabra yo confiaré,
y mi esperanza en ti pondré;
oh gloria, gloria aleluyah,
gloria a Yahweh, amén, amén.

Oh Yahweh, quiero que ardas en mi ser;
como la zarza quiero arder con tu poder;
frutos de amor quiero tener como señal
de que arde mi alma a con el fuego espiritual.
Quiero servirte solamente a ti, Yahweh;
quiero adorarte en espíritu y verdad;
oh Yahweh, quiero que ardas en mi ser,
como la zarza quiero arder con tu poder.

## 69 (SSS-153) Exhortación al valor en las pruebas.

Honra al hombre de valor, pronto a obedecer
el mandato del Creador, tal cual lo fue Daniel.

CORO:
A Daniel imita; dalo a conocer;
muéstrate resuelto y firme, aunque solo estés.

Muchos yacen sin valor, que pudieran ser
nobles héroes del Creador, tal cual lo fue Daniel.

Lucha en nombre del Creador sin desfallecer.
Sé en la lucha vencedor, tal cual lo fue Daniel.

## 70 (HAE-492) Por la venida del Mesías en gloria

Cuán gloriosa será la mañana
cuando venga Yahshua el Salvador;
las naciones unidas como hermanas
bienvenida darán al Redentor.

CORO:
No habrá necesidad de la luz ni el resplandor;
el sol no dará su luz ni tampoco su calor.
Allí llanto no habrá, ni tristeza ni dolor,
porque entonces Yahshua el Rey del cielo
para siempre sera Consolador.

Esperamos el día glorioso para dar la bienvenida al Rey de paz,
donde todo sera perfecto gozo en la santa
presencia de Yahshua.

El creyente fiel y verdadero, y también el obrero de la fe,
la Asamblea, Esposa del Cordero,
estarán en los brazos de Yahweh. ‘

## 72 El Shemá hebreo.

Shemá, Israel: Yahweh Elohénu, Yahweh ekhád.
Barúkh shem kevód malkhutó, leolám vaéd.

Oye, Israel, Yhwh es nuestro Elóah, sólo Yhwh.
Bendito es su reino glorioso por la eternidad.

## 73 Clamor del pecador agobiado.

En este mundo lleno de maldad,
oh, lleno estoy de pruebas mil;
soy incapaz de lidiar contra el mal
en esta lucha tan hostil!.

CORO:
¿A quién iré, oh a quién iré?
¿A quien iré sino a Yahweh?
Él me salvó y mi alma transformo,
¿a quién iré si no a Yahweh?

Hambre y sed en mi alma tengo yo,
la satisface mi Yahweh;
lleno de gozo, siento paz y amor,
Yahweh me da paciencia y fe.

## 74 Canción por la tierra de Canaán.

Tierra bendita de Yahweh, tierra de Israel,
donde nació Yahshua.
Eres de las naciones cumbre,
bañada por la lumbre que nos dejó su paz.

CORO:
Eres la historia inolvidable,
porque tu suelo vio derramar
la sangre, preciosa sangre
del Unigénito Hijo de Yah; //

Cuenta la historia del pasado
que en tu suelo sagrado nació el Salvador.
Y en tus hermosos olivares
habló a los millares la palabra de amor.

Quedan en ti testigos mudos
que son los viejos muros de la Jerusalem.
Viejas paredes destruidas,
que si tuvieran vida nos hablarían también.

## 75 (HAE- ) Testimonio de los hijos del Rey.

Pertenezco a mi Rey, hijo soy de su amor,
y a sus regias moradas iré;
sus delicias sin fin revelóme el Creador,
y un lugar con sus hijos tendré.

CORO:
Pertenezco a mi Rey, hijo soy de su amor;
a los suyos jamás olvidó.
En su regia mansión he de ver al Creador,
y a su lado feliz viviré.

Pertenezco a mi Rey, y no dudo jamás
que reunidos los suyos serán
en la Sión celestial que es morada de paz,
do pesares jamás se hallarán.

-Ida L. Reed, Tr.

## 76 Exhortación a dejar el pecado.

¿Para qué pecar si soy salvo,
si ya tengo tanta paz?
¿Para qué pecar si la vida
Yah me ha dado en Yahshua?
¿Para qué pecar si la muerte
sólo es para el pecador?

CORO:
¿Para qué pecar ///, contra él? *(2)*

Es mejor vivir santamente,
victorioso contra el mal;
pues Yahweh dará a sus santos
una patria eternal;
una patria hermosa en el Reino,
don de inmundo no entrará.

Grande galardón nos espera
en el Reino con Yahshua
si seguimos hoy sus pisadas
en la lucha contra el mal.
No pierdas la fe, nunca cedas,
no des tregua al tentador;

-- JAA

## 77 Refugio en la Peña de Horeb

Yahshua es la Peña de Horeb que está brotando
agua de vida saludable para ti;
a todo aquel que sufre o va llorando
la paz le ofrece por su sangre carmesí.

CORO:
Ven a tomarla, que es más dulce que la miel;
refresca el alma, también todo tu ser.
Yahshua es la Peña de Horeb que está brotando
agua de vida saludable para ti.

Contemplo a Yahshua por mi sacrificado
en el Calvario el rico manantial,
de salvación de mancha de pecado
de vida eterna que de gracia concedió.

Oh pecador, que vas por el desierto
de las candentes arenas del pecar,
oye la voz que dice: "Ven y bebe,"
es mi buen Yahshua que te quiere rescatar.

## 78 (SSS-34) Alabanza por la resurrección del Mesías.

La tumba lo encerró, Yahshua bendito;
el alba allí esperó al Salvador.

CORO:
Yahshua la tumba venció;
y con gran poder resucitó;
ha vencido ya la muerte y el dolor;
vive para siempre nuestro Salvador.
Gloria a Yah, gloria a Yah, pues Yahshua resucitó.

De guardas escapo, Yahshua bendito;
el sello destruyó el Salvador.

La muerte domino, Yahshua bendito;
con su poder venció el Salvador.

--J. P. Simmonds

## 79 Alabanza por la esperanza del Reino.

El mundo no es mi hogar, soy peregrine aquí;
en la ciudad de luz tendré tesoros mil.
Yahweh me cuidará, de nada temeré,
y la vida mundana jamás desearé.

CORO:
Yahweh bendito, tú eres siempre fiel;
la dicha que me das más dulce es que la miel;
aun cuando sufra aquí nunca desmayaré,
pues en la Tierra Nueva jamás sufriré.

Por siempre alabaré al Mesías Redentor,
que en el madero cruel su sangre derramó
por darle al pecador una oportunidad
de tener vida eterna libre de maldad.

-JAA, Tr

## 80 (HAE-345) Oración de consagración al Maestro.

Puedo oír tu voz llamando,
suavemente susurrando,
que a mi alma a está hablando:
"Tu madero trae y ven a mí."

CORO:
Seguiré do tú me guíes,
seguiré do té me guíes;
seguiré do tú me guíes,
dondequiera, fiel te seguiré.

Sufriré por ti, Maestro,
si el camino es siniestro;
tu serás refugio nuestro;
moriré contigo, mi Yahshua.

Me darás la gracia y gloria
de obtener la gran victoria,
y contar la dulce historia
que por mí Yahshua su vida dio.

-Sra. de F.F.D.

## 81 Invitación a retener la corona de la vida.

Oh juventud creyente, ve adelante,
luchando por salvar los pecadores;
que el galardón del Reino habrán de darte
y morarás con Yahshua, libre de temores.

CORO:
No dejes que otro tome tu corona
que Yahshua ha preparado para ti;
que será para todos aureola
cuando suene la trompeta para el fin.

Si la tribulación llega a alcanzarte,
si el enemigo cruel tus pasos vela,
da una mirada al cielo y al instante
tu Salvador, con amor tierno te consuela.

Unidos vamos todos al combate,
lavados por la sangre del Cordero;
que en el Calvario quiso derramarse
para lavar nuestra maldad en el madero.

## 82 Invitación de Yahweh a su pueblo

A mi pueblo amado yo le di mi paz;
le envié la gracia por mi fiel Yahshua,
para que quien crea que yo lo he enviado
tenga vida eterna y sea salvo en él.

CORO:
Los ángeles cantan y se alegran ya;
y Yahshua los mira y dice con placer:
"¡Qué alegre y contento está mi pueblo amado
cantando alabanzas para el gran Yahweh!".

Ven, pueblo querido, no te tardes más,
a la nueva vida que Yahweh te da.
Con todos los santos entrarás al Reino
a gozar moradas por la eternidad.

## 83 Glorificación del sacrificio del Mesías.

Unos brazos humildes se abrieron
en el trágico monte Calvario;
el dolor de los clavos sufrieron,
y el madero con sangre mancharon.

CORO:
Para dar salvación al mundo pecador
y librarlo del mal que vendrá.
Para dar salvación al mundo pecador
y librarlo del mal que vendrá.

Una frente herida y sangrante,
y una espalda maltrecha y dolida;
la vergüenza le cubre el semblante
por las burlas de la turba impía.

Un costado que con lanza abrieron,
y a raudales brotó agua de vida;
unos pies que con clavos pasaron,
y rodillas callosas y heridas.

-Adaptado JAA

## 84 Canto a la justicia del Mesías

Por la justicia de Yahshua,
la sangre que por mí vertió.
se alcanza el perdón de Yah
y cuanto bien nos prometió.
Que sólo él rescata sé,
segura base es de mi fe. //

Así turbada no veré
mi paz, su incomparable don;
aun cuando un tiempo oscuro esté,
me dejará su bendición.
en mí no puedo hallar jamás
la base firme de la paz. //

En la tormenta es mi sostén
la Alianza que juro y selló.
Su amor es mi supremo bien,
su amor que mi alma redimió.
Yahshua la Peña me será
base única que durará. //

-- T.M. Westrup

## 85 Canción por la unidad entre los hermanos.

Mirad cuan bueno y grato es
que hermanos vivan unidos; //

En unidad, vivir en unidad,
compartiendo el amor y la verdad.
En unidad, vivir en unidad,
la, la, la, la, la, la, la. la, la, la.

Como el paisaje del Monte Sión,
que eleva la mente al cielo; //

Es cual perfume sacerdotal,
fragancia que inunda si alma; //

--2, y 3 de JAA

## 86 (HAE-490) Canto de consagración al Mesías.

Oh yo quiero andar con Yahshua,
quiero oír su tierna voz,
meditar en su palabra y cumplir su voluntad;
consagrar a él mi vida, mis dolores y afán,
y al estar con el Mesías gozaré la eternidad.

CORO:
Andar yo quiero con el Maestro,
vivir yo quiero con el Maestro,
morir yo quiero con el Maestro,
quiero serle un testigo fiel.

Quiero andar con el Maestro,
él es mi ejemplo fiel;
lo he leído en la Escritura
y yo se que es la verdad.
Él fue siempre santo en todo,
por mis culpas padeció,
y yo quiero hoy servirle
a mi amante Salvador.

Quiero andar con el Maestro,
de mi vida él es la paz,
dejaré el perverso mundo
para ir a mi Yahshua.
Este mundo nada ofrece,
Yahshua ofrece salvación,
y es mi única esperanza
habitar con el en Sión.
-H.C. Ball

## 87 (HA-161) Canción por la mañana del Reino.

Amanece ya la mañana de oro,
pronto el Rey vendrá;
y a su pueblo fiel la mansión del Reino
Yahshua le dará.

CORO:
Amanece ya la mañana de oro
tras la noche terrenal;
cuando surgirá del sepulcro abierto
vida inmortal.

En aquel gran día los separados
se encontrarán;
y las lágrimas de los afligidos
se enjugarán.

Cuando llegue a todos la Buena Nueva
anunciando el fin;
cesará el tardar del Esposo, entonces
sonará el clarín.

-E.L. Maxwell

## 88 (HAE-399) Reconciliación del peregrino.

Soy peregrino aquí, no hallo do morar,
en áurea playa está mi muy lejano hogar.
Yo soy embajador del Reino allende el mar,
embajador soy de mi Rey.

CORO:
Mensaje traigo que anunciar,
que aun ángeles quisieran dar:
"Reconciliaos hoy," dice Yahweh, mi Rey,
reconciliaos hoy con él.

Mi Rey implora a los de senda mundanal
que se arrepientan del pecado tan fatal;
que presten atención al ruego celestial,
embajador soy de mi Rey.

Mas bello es mi hogar que el valle de Sarón,
hay plena paz y amor en toda su extensión;
y porque allí tengáis eterna posesión,
embajador soy de mi rey.

-E T. Cassel, Tr.

## 89 (HA-149) Alabanza a Yahshua par su amar.

A Yahweh doy mi canto, él salva el alma mía,
me libra del quebranto y con amor me guía.

CORO:
Ensalce pues mi canto su sacrosanta historia.
Es hoy mi anhelo santo mirar, Yahweh, tu gloria.

Su amor me ha bendecido, y alegra el alma mía;
su nombre es en mi oído dulcísima armonía.

Me gozo en alabarlo; y cuando llegue el Reino
por siempre he de exaltarlo con ángeles del cielo.
--P. Phillips

## 90 Invitación a comprender el significado del amor.

La gente en estos tiempos
no sabe lo que es el amor;
se vive perdiendo el tiempo,
buscando y sin encontrar.

CORO:
Amar es entregarse en alma y cuerpo
a la humanidad; vivir siempre sirviendo,
sin que tú esperes nada para ti.

En Yahshua yo he encontrado
ejemplo de fe y valor;
la muerte del Sacrificado
me habla de su gran amor.

Y al mundo debes contarle
que en Yahshua solo hay salvación;
llevando este mensaje
de muerte y resurrección.

-Jorge Clark Ramirez

## 91 (SSS-215) Esperanza en el mundo del futuro.

Hay un mundo feliz mas allá,
donde cantan los santos en paz,
tributando eterno loor
al bendito y glorioso Yahweh.

CORO:
En el mundo feliz reinaremos con el Salvador;
En el mundo feliz reinaremos con el Salvador.

Cantaremos con gozo a Yahweh,
y al Cordero que nos rescató,
que su sangre vertió en Gólgota
y el pecado del mundo quitó.

Para siempre en el mundo de paz
con los santos daremos loor -
al bendito y glorioso Yahweh,
y a Yahshua nuestro buen Redentor.

-T.M. Westrup

## 92 Oración por la bendición del día de hoy.

Soy ser humano, muy débil soy;
aumenta mi fe para yo hacer lo que debo hacer.
Alumbra el camino que debo escoger,
que pueda llevar, y vivir el día de hoy.

CORO:
El día de hoy, oh Padre,
es lo que vengo a pedir;
las fuerzas me des para yo hacer
lo que debo hacer.
Ayer pasó, oh Padre,
mañana no sé que traerá;
ayúdame, Padre, a poder llevar
el día de hoy.

Padre, tú sabes cómo el mundo está;
tú sabes Yahweh los tiempos que son
más malos que ayer;
luchas y guerras en la tierra hay;
Padre, por mi bien, ayúdame, pues,
el día de hoy.

## 93 (SSS-213) Esperanza en el nuevo amanecer.

Aunque anochezca, vendrá la aurora
de un nuevo día primaveral;
se irán las penas y Yahshua en gloria
a sus mansiones nos llevará.

Cuando amanezca no habrá mas sombras,
no habrá temores ni tempestad;
en ese día que no demora
la dicha eterna siempre será.

Cuando amanezca Yahshua amoroso
con mane amiga nos llevará
por las riberas de aquel hermoso
y transparente mar de cristal!.

Cuando amanezca nos juntaremos
con redimidos de toda edad;
no habrá mas llanto mientras estemos
en el eterno y feliz hogar.

## 94 Exhortación a fidelidad indivisa.

Oye pues, Israel, Yahweh tu Elohim,
Yahweh uno sólo es. //
Amarás a Yahweh de todo corazón,
de toda tu alma, con todo tu poder. //

## 95 Canto por la promesa de felicidad.

Entonces la virgen se alegrará en la danza,
los jóvenes y viejos juntamente. //
Cambiaré su llanto en gozo, y los consolaré,
y los consolaré, y alegraré en su dolor. //

## 96 (HAE-474) Consagración a la vida nueva.

He decidido seguir al Padre,
quiero servirle en esta causa;
he decidido seguir al Padre,
no vuelvo atrás, no vuelvo atrás.

El Rey de gloria me ha transformado,
y la victoria me ha otorgado,
el Rey de gloria me ha transformado,
no vuelvo atrás, no vuelvo atrás.

La vida antigua ya la he dejado,
y todo en nuevo se ha transformado;
la vida antigua ya la he dejado,
no vuelvo atrás, no vuelvo atrás.

-R.C. Savage -JAA, Arr.

## 97 (SS5-24) Por el sacrificio salvífico del Mesías.

Hay una fuente sin igual,
la sangre de Emanuel,
en donde lava cada cual
las manchas que hay en él, ///
en donde lava cada cual
las manchas que hay en él.

Desde que aquella fuente vi,
mi tema sólo fue
tu compasivo amor, y así
cantando viviré; ///
tu compasivo amor, y así
cantando viviré.

Y cuando del sepulcro ya
resucitado esté,
canción más noble y dulce allá
en gloria entonaré; ///
canción más noble y dulce allá
en gloria entonaré.

## 98 (HAE-47) Alabanza a la amistad de Yahshua.

Yahweh es mi Rey soberano,
mi gozo es cantar su loor;
es Rey y me ve cual hermano,
es Rey y me imparte su amor.
Y desde su trono de gloria,
me quiso sacar de la escoria,
y yo soy feliz, y yo soy feliz con él.

Yahweh es mi amigo anhelado,
y en sombras o en luz siempre va,
paciente y humilde a mi lado
y ayuda y socorro me da.
Por eso constante lo sigo,
porque el es mi Rey y mi amigo,
y yo soy feliz, y yo soy feliz con él.

Yahweh, ¿qué pudiera yo darte
por tanta bondad para mi?
¿Te basta servirte y amarte?
¿Es todo entregarme yo a ti?
Entonces acepta mi vida,
que a ti solo queda rendida,
pues yo soy feliz, pues yo soy feliz por ti.

- Vicente Mendoza

## 99 Esperanza en la Nueva Jerusalem.

Cuando cesen los conflictos de la vida terrenal,
cuando llegue el fin del tiempo de aflicción,
entraremos por las puertas
de la patria celestial, en la Nueva Jerusalem.

CORO:
Cantaremos con los santos
la canción de redención,
en Jerusalem, en Jerusalem.
Con acentos de alegría
alabando al Salvador
en la Nueva Jerusalem.

Aunque el mar embravecido
y las olas del turbión
siempre agiten nuestra pobre embarcación,
con Yahshua bien llegaremos
a la playa celestial de la Nueva Jerusalem.

Consagremos nuestras vidas
al servicio de Yahweh,
siempre hablemos de su grande redención;
si por otros trabajamos allá los podremos ver,
en la Nueva Jerusalem.

-S.D. Athans

## 100 Alabanza al Mesías de Israel.

Gloria al Mesías, gloria a su nombre fiel;
gloria al Mesías, y al Padre Yahweh.
En su Familia se ve unidad y fe;
gloria al Mesías y a su Padre Yahweh.

Paz y alegría sean sobre Israel;
que su Mesías nos llene de fe.
Su reino eterno por fe podemos ver;
su espíritu santo nos ha dado Yahweh.

## 101 Canción a la "Isla" simbólica del Reino.

Hay una isla llena de encantos do iré a morar;
bella y fragante, donde el Maestro me hará soñar.
Hay en mi isla aves que cantan trinos de amor,
y reclinado por los jardines se ve al Creador.

CORO:
La isla de mis ensueños de oro;
la isla donde está el Creador;
la isla do mi alma adora
a mi Rey y mi Salvador,

Tiene mi isla cielos brillantes como el cristal,
rayos dorados y un sol brillante cubre su faz.
Su tierra es blanca como el armiño, su clima ideal
y sobre flores Yahshua descansa y se oye cantar.

Cuentan que un día a mi bella isla va a transportar
los que allí viven a otras regiones de más color.
Dicen que ángeles y querubines van a volar
y en grande gloria y entre trompetas irá el Creador.

Dicen que el Reino sus calles de oro prepara ya;
y que sus pórticos engalanados listos están;
dicen que un ángel muy presuroso con mucho afán
prepara el libro donde el Maestro te ha de
llamar.

## 102 Oración por la consagración al servicio.

Hazme un instrumento de tu paz;
donde haya odio lleve yo tu amor;
donde haya injuria, tu perdón, Yahweh;
donde haya duda ponga fe.

CORO:
Oh Padre, ayúdame a nunca juzgar,
querer ser consolado, como consolar,
ser entendido como he de entender,
ser amado como he de amar.

Hazme un instrumento de tu paz,
que lleve tu esperanza por doquier;
donde haya oscuridad ponga tu luz,
donde haya pena tu consuelo dé.

Hazme un instrumento de tu paz,
pues perdonando es que nos das perdón,
pues dando a todos es que tú nos das,
muriendo es que volvemos a nacer.

## 103 (SSS-345) La felicidad del servicio sabatino.

Hay un templo muy precioso
muy cerca del valle que fue
lugar de mis años dichosos,
allí gratos días pasé.

CORO:
Oh ven, ven, ven, ven,
ven hoy al templo del valle,
oh ven donde seas feliz,
otro sitio tal vez nunca halles
como el templo del valle feliz.

Ven hoy al templo del valle,
entre flores de fragante olor,
donde el llanto se tomará en baile
con canciones de aliento y amor.

Los sábados de mañana
cuán grato resulta escuchar
los himnos cual dulce campana
a los fieles llamando a adorar.

Desde el templo precioso del valle
esta vida fugaz al dejar,
quiero yo remontarme en los aires
la gloria del Reino a gozar.

-JAA, Traducción adaptada

## 104 Canción por el día de la conversión.

Día tan grande, no puedo olvidar,
día de gozo sin par;
cuando en tinieblas al verme andar
quiso salvarme Yahweh.
Gran compasión tuvo el Padre de mí,
de gozo y paz me llenó;
quitó la sombra, oh gloria a su nombre,
la noche en día cambió.

CORO:
Yah me miró y de gloria me llenó,
cuando Yahshua por gracia me salvó.
Fui ciego y me hizo ver y en él renacer;
Yah me miró y de gloria me llenó.

Tengo esperanza de gloria eternal,
me regocijo en Yahweh;
me ha preparado un bello hogar
en el Reino celestial.
Siempre recuerdo con fe y gratitud
al mirar al Gólgota
que sus heridas me dieron la vida,
y alabo al bendito Yahshua.

## 105 Testimonio del amor del Buen Pastor.

Eran cien ovejas que el Pastor tenía,
eran cien ovejas que amante cuidó;
pero una tarde al contarlas todas,
le faltaba una, le faltaba una, y triste lloró.

CORO:
Las noventa y nueve dejo en el aprisco,
y por la montaña a buscarla fue;
la encontró gimiendo, temblando de frío;
la tomó en sus brazos, ungió sus heridas,
y al redil volvió.

Esta misma historia vuelve a repetirse;
todavía hay ovejas que errabundas van;
vagan por el mundo sin paz ni consuelo,
sin paz ni consuelo, sin paz ni consuelo,
y sin salvación.

## 106 Canción de lealtad a Yahshua.

No me mueve, Yahshua, para quererte
el reino que me tienes prometido,
ni me mueve la muerte tan temida
para dejar por eso de ofenderte.

Tú me mueves, Yahshua, muéveme el verte
clavado en un madero, escarnecido,
muéveme el ver tu rostro tan herido,
muévenme tu afrenta y tu muerte.

Muévenme al fin tus sufrimientos,
y me mueven, Yahshua, de tal manera,
que aunque no hubiera reino yo te amara
y aunque no hubiera muerte te temiera.

## 107 (HAE-451) Exaltación de la amistad de Yahshua.

No hay cual Yahweh otro fiel amigo,
no lo hay, no lo hay.
otro que pueda salvar las almas,
no lo hay, no lo hay.

CORO:
Nuestras luchas conoce todas,
nos guiará hasta el mismo fin;
no hay cual Yahweh otro fiel amigo,
no lo hay, no lo hay.

No hay un instante que nos olvide,
no lo hay, no lo hay.
no hay noche oscura que no nos cuide,
no la hay, no la hay.

No hay otro amor como el del Padre,
no lo hay, no lo hay.
él me protege de los afanes,
hasta el fin, hasta el fin.

-Johnson Oatman

## 108 (SSS-22) Cántico para recibir el Shabat.

Padre Yahweh, tu día ya llegó,
sean sus horas gozo al corazón;
que sea grato nuestro reposar,
que suplas tú toda necesidad.

Haz que las glorias de tu día fiel
puedan de nuevo el alma conmover.
¡Oh quién pudiera en tu presencia estar
y disfrutar de tu felicidad!

Al terminar el ciclo semanal,
que te rindamos devoción leal;
que tú nos llenes de valor y fe.
y que nos des tu protección, Yahweh.

JAA,1983

## 109 Oración por la venida del Salvador.

Ojalá hoy mismo fuera su venida,
ojalá hoy viniera el Salvador;
que las puertas de los cielos
se abrieran y apareciera en
una nube el Redentor

CORO:
¿Para qué seguir viviendo en este siglo de maldad?
Si Yahshua tarda más, ¿qué voy a hacerme?
Padre Yahweh no tardes más
y al Salvador envíanos ya,
que venga a rescatar a su pueblo.

Ojalá el sol y la luna se quitaran,
y apareciera en Maestro en su lugar,
a traer el galardón a los salvados,
y a traerles esa patria celestial.

Si la nube que llevó a Yahshua al cielo escu-
chara mi plegaria desde allá,
yo le diría: “Nube, vuela y ven ligero,
y trae a Yahshua para que empiece a reinar.”

## 110 Alabanza a Yahweh por su protección.

Yahweh es mi Pastor, nada me faltará;
en lugares de reposo él me pastoreará;
confortará mi alma y por sendas de justicia,
por amor a su Nombre yo fiel caminaré.

CORO:
Ungiste mi cabeza con aceite bendecido
y es por eso que hoy mi copa esta rebosando.

Aunque ande por caminos de negra maldad,
no temo mal alguno, porque tú estás conmigo;
tu vara y tu cayado me infundirán aliento,
y en la Casa de mi Padre por siempre moraré.

## 111 (HA-170) Por la venida del Mesías en gloria.

Yahshua pronto volverá
al mundo con gran poder;
promesa nos dio y la cumplirá,
su rostro podremos ver.
En gloria y majestad
vendrá nuestro Salvador,
pues señales por doquier
anuncian al Creador.

Muy pronto vendrá Yahshua,
y el pueblo que lo esperó,
del vil tentador librado será
por Yahshua, quien lo salvó.
Sus hijos disfrutarán
de Yahshua la comunión,
y por siempre gozarán
su eterna salvación.

Muy pronto vendrá Yahshua
y el mal llegará a su fin;
con gran majestad su voz sonará
gloriosa por el confín.
Los ángeles tocarán
trompeta de salvación,
y los santos vivirán
su eterna redención.

-H.C. Ball

## 112 (HA-441) Llamado a la actividad misionera.

Oigo de Yahweh la voz llamando:
¿Quién irá este día a trabajar?
¿Quién me traerá a los perdidos?
¿Quién la senda angosta mostrara?

CORO:
Habla, Yah, háblame;
habla y pronto te contestaré.
Habla, Yah, háblame,
habla y yo respondo: "Heme aquí".

Cuando el gran Yahweh llamó al profeta, dándole un nuevo corazón,
y éste oyó la voz que lo llamaba:
"Heme aquí" él pronto contestó.

Muchos miles y millones mueren,
en la más completa oscuridad;
anda pronto tú a rescatarlos;
di al Maestro: "Voy con voluntad."

-D. Gracia y A.H. Roth

## 113 Oración del creyente en !as pruebas.

Cuando en pruebas se encuentra mi alma;
y no puedo tu luz ver aquí,
surge un grito de mi alma que clama:
"Pon tu mano, Yahweh, sobre mí".

CORO:
Pon tu mano, Yahweh, sobre mi;
pon en mi alma tu mismo sentir,
dame gracia para obedecer,
dame fuerzas para yo vencer.

Lucha mi alma y mi carne también,
por sentir tu llamado en mí;
no es posible seguirte ocultando,
no es posible tu voz resistir.

Muchas almas perecen sin él,
mientras yo en bienestar vivo aquí;
¿qué respuesta daremos al Padre
si pregunta: "¿Qué hiciste por mí?"

## 114 (HAE-105) A Yahshua por su sacrificio.

Rey de mi vida tú eres hoy; en ti me gloriaré;
yo por tu muerte salvo soy: no te olvidaré.

CORO:
Después de tu Getsemaní
subiste al madero cruel;
todo sufrió tu amor por mi:
yo quiero serte fiel.

Mas vi la luz amanecer de la eternidad;
te vi, Maestro, aparecer con inmortalidad.

Rey de mi vida, Rey de paz, en ti me gloriaré;
por mí moriste, oh Yahshua: no te olvidaré.

-J.E. Hussey

## 115 (HAE-514) Llamado a la acción contra el mal.

Vayamos con Yahweh, su brillante pabellón
él ha desplegado ante la nación.
a todos en sus filas nos quiere recibir,
y con él a la batalla nos hará salir.

CORO:
Vamos con Yahweh, alistados sin temor;
vamos a la lid, inflamados de valor.
Hermanos, luchemos todo contra el mal,
que en Yahweh tenemos nuestro General.

Las armas invencibles del Jefe Guiador
son la Buena Nueva y su gran amor;
con ellas revestidos y llenos de poder, compañeros, acudamos, vamos a vencer.

Quien venga a la batalla su voz escuchará;
Yahweh la victoria le concederá.
Salgamos compañeros, luchemos bien por él;
con Yahweh conquistaremos inmortal laurel.

-Katherine Hankey

## 116 (HAE-217) Canción por la felicidad en Yahshua.

Corazones siempre alegres,
rebosando gratitud,
somos los que amó el Padre,
y andamos en su luz.

CORO:
Siempre alegres vamos todos,
llenos de felicidad;
hermosísimo es el camino
hacia la eternidad.

Yah nos guía de la mano;
nos ampara su poder;
con su brazo poderoso
él nos quiere defender.

Si en la lucha desmayamos
o nos sitia la maldad;
con su amor nos reanimamos,
nos levanta su bondad.

-Roberto Lowry

## 117 (HAE-465) Por la felicidad en Yahshua.

Grande gozo hay en mi alma hoy:
Yahweh conmigo está;
contento con su amor estoy,
su dulce paz me da.

CORO:
Brilla el sol del Padre en mi alma;
cada día voy feliz así.
Su faz sonriente al contemplar,
grande gozo siento en mí.

En mi vida hay melodías hoy,
canciones a mi Rey;
feliz y libre en Yahweh soy,
y salvo por la fe.

En mi alma hoy reina gratitud,
y loores a Yahweh;
en su presencia hay virtud,
hay gozo en su grey.

-E. E. Hewitt, Tr.

## 118 (HAE-342) Petición de fortaleza en la tentación.

Yahweh, yo he prometido servirte con amor;
concédeme tu gracia, mi Padre Creador.
No temeré la lucha si tú a mi lado estás,
ni perderé el camino si tú guiando vas.

El mundo acechando, abunda en tentación,
sutil es el engaño, y loca la pasión;
acércate, oh Padre, revela tu piedad,
y escuda, fiel, mi alma de toda iniquidad.

Si ves mi mente errando del necio mal en pos,
concédeme que escuche, Yahweh, tu clara voz.
Sosténme en el camino, y al fin, con dulce amor,
trasládame a tu gloria, mi Padre Creador.

-J. B. Cabrera

## 119 Canto de adoración a Yahweh.

Tu pueblo jubiloso se acerca a ti, Yahweh,
y con triunfantes voces te canta hoy tu grey.
Por todas tus bondades que das en plenitud,
tu pueblo humildemente te rinde gratitud.

Aunque el humano nunca te pueda aquí palpar,
tu siempre con los tuyos has prometido estar.
Los cielos te revelan, oh Creador y Rey, senti-
mos tu presencia en nuestro ser, Yahweh.

Yahweh, te adoramos, te damos nuestro amor;
oh llena nuestras vidas de fuerza, fe y valor.
Impártanos tu gracia la vida celestial;
que siempre te rindamos adoración leal.

## 120 (SSS-197) Alabanza al amor de Yahweh.

De tal manera amó Yahweh al pecador,
que a su Hijo entregó por darle salvación.
Y un día volverá en gloria celestial,
¡qué glorioso día será!

-JAA

## 121 Invitación a alabar las bondades de Yahweh.

Escudriñemos nuestros caminos
y volvamos a Yahweh;
levantemos nuestras manos al creador. Levantemos nuestras manos
al Rey de los cielos,
y volvamos a Yahweh nuestro Rey.

Por la bondad de Yahweh no hemos sido consumidos;
porque nunca decayeron sus bondades.
Nuevas son cada mañana (2)
y por siempre es su fidelidad.

## 122 (HA-92) Por los sufrimientos del Mesías.

Jamás podrá alguien separamos
del Yahshua nuestro Salvador,
ni cosa alguna arrebatamos
el gozo de su tierno amor;
ni luchas, pruebas ni dolores,
ni amenazas o aflicción;
ni aun este mundo y sus honores,
su pompa, gloria y tentación.

Con furia loca lo azotaron,
así negando al Redentor,
y sin piedad atravesaron
las manos de mi Salvador.
A esos pies que caminaron
para sanar y bendecir,
horribles clavos traspasaron,
la suerte humana al compartir.

Qué horror que por mi vil pecado
el Salvador así sufrió,
que por mis culpas fue azotado
y burlas crueles recibió.
¿Ingratos hemos de alejamos
de Aquel que tanto nos amó
y con anhelo de salvamos
su propia vida entrego?

-N. Samouk

## 123 (HA-350) Por el triunfo de la vida espiritual.

Marcharé en la divina paz,
marcharé, siempre marcharé;
en las huellas del buen Yahshua
siempre marcharé.

CORO:
Vestido blanco yo tendré, corona eterna ceñiré;
feliz allí podré gozar en el Edén sin par.

Marcharé con mi Guía fiel,
marcharé, siempre marcharé;
triunfaré por la fe en él,
siempre marcharé.

Por Yahshua, más que vencedor
marcharé, siempre marcharé; .
al hogar de mi Salvador
siempre marcharé.

-H. de G.C.

## 124 Alabanza a Yahweh la Roca eterna.

Etema Roca es mi Yahweh,
refugio en la tempestad;
confianza he puesto yo en él,
refugio .en la tempestad.

CORO:
Roca etema, nuestra protección,
nuestra fuerza, nuestro Salvador;
nuestro auxilio en la tribulación,
consolación en el dolor.

En sombra en día de calor,
refugio en la tempestad;
defensa etema es mi Creador,
refugio en la tempestad.

Oh, Roca etema, mi Yahweh,
refugio en la tempestad;
sé tú mi guía, y mi broquel,
refugio en la tempestad.

-B. Perez Marcio y J.M.

## 125 (HA-166) Invitación a la acción por el Reino.

Hijo del Reino, ¿por qué estas durmiendo,
cuando a la vista se halla tu hogar?
Presto levántate, ciñe tus armas;
en el conflicto tendrás que luchar.

Hijo del Reino, ¿por qué tardas tanto,
cuando delante el premio se ve?
Álzate, vístete, Yahshua se acerca;
sal a su encuentro, recibe a tu Rey.

No sigas más tras placeres mundanos;
ves que su encanto pasando se va;
rompe los lazos con que estás atado;
acude al Padre, que te amparará.

Fija tu vista constante en el cielo;
pasa la noche de tribulación;
sobre las cúspides ya rompe el alba;
hijo del Reino, prorrumpe en canción.

-L. Mason

## 126 (HAE-418) Invitación a confiar en el Padre.

Cuando estés cansado y abatido,
dilo al Padre, dilo al Padre;
angustiado por el gozo huido,
dilo a tu Gran Creador.

CORO:
Dilo al Padre, dilo al Padre,
él es tu amigo mejor;
otro no hay como el Padre eterno,
dilo a tu Gran Creador.

Si en ti sientes grande amargura,
dilo al Padre, dilo al Padre;
si en tu vida hay faltas ocultadas,
dilo a tu Gran Creador.

¿Te perturba el contemplar la muerte?
dilo al Padre, dilo al Padre;
¿En el Reino anhelas pronto verte?
dilo a tu Gran Creador.

-E.L. MaXwell

## 127 Por la esperanza y la perseverancia.

Afánate un poco más,
te espera arriba el galardón;
no desfallezcas por temor
de la divina corrección.;
si es muy intenso tu dolor
lo calma el bálsamo de amor. (2)

El velo se alza por la fe,
mostrando la feliz región,
con campos verdes en redor
de indescriptible perfección.
El día eterno cerca esta
cuando entrarás en gloria allá. (2)

La tumba abierta otra vez,
qué gloria el alma llenará;
al encontrarnos con Yahshua
con vida nos coronará.
Su gracia y santo amor sin par
podremos siempre disfrutar. (2)

Aun cuando con tus lágrimas
la tierra tengas que regar,
cosecha buena tú tendrás,
y luego viene el descansar.
Tristeza no tendrás jamás,
mas vida eterna gozaras. *(2)*

-E.L.M.

## 128 Canción de esperanza en la vida futura.

Sólo habrá paz en el valle, algún día, yo sé;
Sólo habrá paz en el valle, yo sé, para mí.
No habrá tristeza ni pena, nada de luchas allí;
Sólo habrá paz en el valle para mí, oh sí.

CORO:
Sólo habrá paz en el valle algún día, yo sé.
Sólo habrá paz en el valle, yo sé, para mí.
No habrá tristeza ni pena, nada de luchas allí;
Sólo habrá paz en el valle para mí, oh sí.

Cansado estoy del viaje, mas tengo que seguir,
hasta que Yahshua me llame consigo, oh sí.
Todo con él resplandece, el Cordero es la luz,
pero la noche es tan negra cual la mar, oh sí.

## 129 (HA-178) Por la segunda venida del Mesías.

La segunda venida de Yahshua
un suceso imponente será,
tan grandioso que nada rebasa,
tan glorioso jamás se verá.
De los cielos el Hijo del Hombre
en la gloria del Padre vendrá;
Verdadero y Fiel es su nombre,
y el cetro del Reino tendrá. //

Cual relámpago, luce del este
una nube con luz de crisol,
cuyo brillo, que alcanza al oeste,
sobrepasa los rayos del sol;
es la hueste de ángeles santos,
refulgentes de gloria y paz,
que escoltan y loan con cantos
al invicto y glorioso Yahshua. //

Del sepulcro los lazos quebranta
que ataban al pobre mortal;
a sus santos Yahshua los levanta
revestidos de gloria inmortal.
Y los lleva consigo al Reino,
los corona con regio laurel,
y entonces disfrutan sin velo
la presencia del Padre Yahweh. //

## 130 (SSS-205) Invitación a la acción misionera.

La merced de nuestro Padre
es un faro en su brillar;
él nos guía y nos protege
con las luces de alta mar.
CORO:
¡Mantened el faro ardiendo!
¡Arrojad su luz al mar!
Que si hay nautas pereciendo
los podréis así salvar.

Reina noche de pecado,
ruge airada negra mar;
almas hay que van buscando
esas luces de alta mar.

Ten tu lámpara encendida,
que en la tempestad habrá
algún naufrago perdido,
y tu luz lo salvará.

-J.N. De los Santos

## 131 (SSS-110) Meditación en la fidelidad de Yahshua.

Oh, cuán dulce es fiar en Yahshua
y entregarle todo a él,
esperando en su promesa,
y en su senda serle fiel.

CORO:
Yahshua, Yahshua, cuánto te amo;
tu poder probaste en mí.
Yahshua, Yahshua, puro y santo,
siempre quiero fiar en ti.

Es muy dulce fiar en Yahshua
y cumplir su voluntad,
no dudando su palabra,
siempre andando en la verdad.

Siempre quiero fiar en
Yahshua, mi precioso Salvador,
que en la vida y en la muerte
me sostiene con su amor.

-V. Mendoza

## 132 (HA-179) Por la venida del Mesías y el Reino.

¿Has oído el mensaje del retorno de Yahshua?
La trompeta a media noche sonará;
a sus fieles todos llamará sin olvidarte a ti,
si con Yahshua te alistas a vivir.

CORO:
El viene, el viene, mirad; cercano, cercano él está.
Las perlinas puertas ya ábrense de par en par
y los salvos entrarán en el Edén;
y sus voces jubilosas con los ángeles se oirán,
pues entonces moraremos con Yahshua.

En el Reino estaremos con los ángeles de paz;
los amados separados se unirán;
con nosotros para siempre, nunca se apartarán,
cuando al fin habitaremos con Yahshua.

Pasaran los siglos uno tras el otro sin cesar,
y el vigor perenne no se perderá
de esa juventud eterna, primavera sin final,
cuando al fin habitaremos con Yahshua.

-Enrique E. Basch

## 133 (HA-224) Invitación a los que sufren.

Preste oídos el humano
a la voz del Salvador,
regocíjese el que siente
el pecado abrumador.
Ya resuenan Buenas Nuevas
de la tierra en la ancha faz,
y de gracia ofrece al hombre
el perdón, consuelo y paz.

Vengan cuantos se acongojan
por lograr con qué vivir,
y a su afán tan sólo rinden
servidumbre hasta el morir.
Hay vestido más precioso,
blanco, puro y eternal;
es Yahweh quien da a las almas
ese manto celestial.

Vengan todos los que sufran,
los que sientan hambre y sed,
los que débiles se encuentran
de este mundo a la merced.
En Yahweh hay pronto auxilio,
hay hartura y bienestar;
hay salud y fortaleza
cual ninguno puede dar.

¿Por qué en rumbo siempre incierto
vuestra vida recorréis?
A Yahweh venid, mortales,
que muy cerca lo tenéis.
Él es vida en cielo y tierra,
y el exceso de su amor
os mejora la presente
y os reserva otra mejor.

-J.B. Cabrera

## 134 Canción para la Fiesta de las Cabañas.

Vino una vez al mundo el Rey de gloria
para enseñamos la senda de paz;
mas volverá ceñido de victoria
para entregamos el Reino eternal.
Una esperanza brilla en nuestro cielo
de que a la tierra venga ya la paz.

CORO:
Ven a reinar, Mesías, con tu pueblo;
que brille tu luz en nuestra oscuridad;
el mundo te espera: ven, ven a reinar.

El corazón del hombre anhela un mundo
donde no existan el odio ni el mal;
donde los sueños en verdad se cumplan,
donde se alcance la felicidad,
donde los pueblos vivan como hermanos,
donde el amor sea ley universal.

Las esperanzas aún no se han perdido,
el hombre aún siente anhelos de paz;
el corazón hoy late conmovido
porque presiente que pronto vendrá
la Nueva Era que el mundo tanto anhela,
cuando veremos la nueva Humanidad.

-J.A.A.

## 135 Proclama de la venida del Mesías Rey

Ya la plaza esta vacía, en los carros nadie va;
no se ven los policías, el comercio muerto está.
Ya los niños no hacen ruido, en las cortes
no hay sesión;
toda acción se ha detenido, pues ya viene
el Rey de Sión.

CORO:
Oh, el Rey ya viene, e! Rey ya viene;
ya se escucha la trompeta, y su rostro veo al fin.
Oh, el Rey ya viene, el Rey ya viene,
gloria a él, que viene por mí.

Todos los carros vacíos, a la escuela nadie va;
las imprentas detenidas, y la radio muda está,
Los aviones caen vacíos, nadie en los controles va
porque ya el Rey de los siglos viene su pueblo a
buscar.

Rostros felices lo esperan, de aquellos que salvó;
los hogares rescatados, los que de prisión sacó.
Los niñitos, los ancianos de la mano juntos van;
los tullidos, los enfermos van saltando con afán.

Puedo oír ya las carrozas, puedo ver la multitud;
las trompetas estruendosas y la gente en
inquietud.
Se congregan las naciones, cada cual en su lugar,
y los coros celestiales ya comienzan a cantar.

-J.A.A., Trad.

## 136 (HAE-365) Oración de consagración.

Que mi vida entera este
consagrada al Salvador;
que a mis manos pueda guiar
el impulso de tu amor.

CORO:
Lávame en tu sangre, Salvador;
límpiame de toda mi maldad;
ríndote mi vida, hazla, Redentor,
tuya por la eternidad.

Que mis labios al hablar
hablen solo de tu amor;
que mis bienes ocultar
no los pueda a ti, Creador.

Toma, Yah, mi voluntad,
y hazla tuya nada más;
y este pobre corazón,
y tu trono en el tendrás.

- V. Mendoza

## 137 (HAE-347) Oración de consagración.

Tuyo soy, Yahweh, pues oí tu voz
que en amor llamóme a mí;
mas anhelo en alas de fe subir,
y más cerca estar de ti.

CORO:
Aun más cerca, cerca de la luz,
llévame, oh Salvador;
aun más cerca, cerca, cerca de tu luz
viva yo, oh buen Pastor.

A seguirte a ti me consagro hoy,
constreñido por tu amor,
y mi espíritu, alma y cuerpo doy,
por servirte, Salvador.

De tu grande amor no comprenderé
cuál es la profundidad,
hasta que contigo, Yahweh, esté
en gloriosa eternidad.

-Fanny G. Crossby, Tr.

## 138 (HA-313) Esperanza en la Era Venidera.

Mas allá en la excelsa patria
del creyente, hay lugar
donde el Salvador ha ido
mi mansión a preparar.

CORO:
///Más allá hay descanso/// libre del pesar;
do florece el bello árbol de la vida eterna,
en los valles eternales, voy a reposar.

Nunca sentiré las penas
que sufría tanto aquí;
terminadas mis faenas,
me aguarda el premio allí.

Herederos de la gloria,
vuestro triunfo pregonad;
entraréis por los portales
de la célica ciudad.

-E.L. Maxwell

## 139 (HAE-60) Invitación a la presencia de Yahshua.

Tú dejaste tu trono y corona por mí
al venir a Belén a nacer;
mas a ti no fue dado el entrar en mesón,
y en pesebre te hicieron nacer.

CORO:
Ven a mi corazón, Maestro;
pues en él hay lugar para ti.
Ve a mi corazón, Maestro, ven,
pues en él hay lugar para ti.

Tu viniste, Yahshua, con tu gran bendición,
para dar libertad y salud;
mas con saña furiosa te hicieron morir,
aunque vieron tu amor y virtud.

Alabanzas sublimes los cielos darán,
cuando vengas glorioso de allí;
y tu voz entre nubes dirá: “Ven a mí,
que a mi la do hay lugar para ti.”

-Ira B. Sankey

## 140 (HA-407) Canción por la gloria venidera.

Canten del amor del Padre,
ensalzando al Redentor;
tributemos, santos todos, grande gloria y loor.

CORO:
Cuando estemos en gloria,
en presencia de nuestro Redentor,
a una voz la historia,
diremos del gran Vencedor.

La victoria es segura a las huestes del Creador;
oh, luchemos con la mira puesta en nuestro
Protector.

Adelante en la lucha, oh soldados de Yahweh;
con el triunfo ya se escuchan los clamores:
"Viva el Rey".

## 141 (HA-278) Oración por el perdón.

Al contemplarte, mi Creador,
y al meditar en tu gran amor,
veo en mi vida mucho pecar,
tómala, oh Padre, quiero triunfar.

CORO:
Cubre mi vida, buen Salvador;
blanca cual nieve la hace tu amor,
Tuya es mi vida, soy pecador,
pero en tu nombre soy vencedor.

Dame la dicha de tu perdón,
dame tu manto de salvación;
Padre, lo acepto, dejo el pecar,
dame las fuerzas para triunfar.

Reconciliado por tu amor,
justificado por tu piedad,
santificado al obedecer,
glorificado a volver Yahshua.

-Daniel Chávez

## 142 (SSS-50) Oración por la protección de Yahweh.

Yahweh de amor, oh Rey de paz,
haz que las guerras cesen ya;
detén las olas de maldad,
tu paz, Yahweh, al mundo da.

Recuerda, Yah, tu gran bondad,
que a nuestros padres diste ayer,
mas no recuerdes la maldad,
tu paz, Yahweh, queremos ver.

¿A quién iremos si no a ti?
¿Quién nos dará reposo y paz?
Aquel que se refugia en ti
tu paz, Yahweh, siempre tendrá.

-JAA, Tr.

## 143 (SSS-31) A Yahshua por su sacrificio.

"El pan de vida soy", dice Yahshua;
"ven, alma hambrienta, ahora al Salvador;
hambre jamás tendrá quien viene a mí,
sed nunca sentirá quien cree en mí".

Vertiste tú por mí, buen Salvador,
tu sangre en prueba de tu santo amor.
Yahshua, hazme recordar tu gran dolor;
y aprecie yo tu amor y salvación.

Hazme vivir, Yahshua, cerca de ti; la deuda de
tu amor la sienta en mi; te entrego a ti mi ser,
mi corazón. ¡Loor a ti, Yahshua, y bendición!
-J. Pablo Simón, L.M. Roberts

## 144 (SSS-139) Adoración y alabanza al Creador.

Fuente de la vida eterna y de toda bendición,
ensalzar tu gracia tierna debe cada corazón.
Tu piedad inagotable, abundante en perdonar;
único Ser adorable, gloria a ti queremos dar.

De los cánticos celestes te quisiéramos cantar,
entonados por las huestes que lograste rescatar.
Almas que a buscar viniste porque les tuviste
amor;
de ellas te compadeciste con tiernísimo favor.

Toma nuestros corazones, llénalos de tu verdad,
de tu espíritu los dones y de toda santidad.
Guíanos en obediencia, humildad, amor y fe;
nos ampare tu clemencia; Salvador, propicio sé.

-Nettleton

## 145 (HA-298) Canto a la redención en el Gólgota.

Hay vida en mirar hacia el Gólgota,
dice Yahshua: "Miradme a mí."
Nada el mundo y sus glorias son,
tesoros brillantes se ven allí.

CORO:
Oh, mirad, pues hallaréis vida eterna en Gólgota;
salvación recibiréis en el Redentor Yahshua.

Y cuando miré a mi Salvador,
dulces sonrisas él me dio;
hoy del maligno soy vencedor,
mirando a aquel que por mí murió.

Mirando a Yahshua, siempre confiaré
en sus promesas y poder;
nunca vencido del mal seré;
el Cielo me ayuda a obedecer.

-E. L. Maxwell

## 146 (SSS-69) Canto por la salvación personal.

Yo tengo un himno de loor, desde que salvo soy;
para mi Rey, mi Salvador, desde que salvo soy.

CORO:
Desde que salvo soy, desde que salvo soy
sólo en él me gloriaré.
Desde que salvo soy,
en mi Redentor me gloriaré.

Yo tengo a Yahshua, y mi ansiedad,
desde que salvo soy,
esta en cumplir su voluntad, desde que salvo soy.

Yo tengo un gozo que él me dio,
desde que salvo soy;
cuando en su sangre me lavó,
desde que salvo soy.

Tengo un hogar adonde iré,
desde que salvo soy;
y allí seguro viviré, desde que salvo soy.

-V. Mendoza

## 147 (HA-289) Por el amor perdonador de Yahweh.

Por fe en Yahshua el Redentor
se salva hoy el pecador;
y aunque sin merecer perdón
recibe plena salvación.

CORO:
Oh, gracia excelsa del amor,
que Yah perdone al pecador.
Si quiere presto confesar
sus culpas, y en Yahshua confiar,
encontrará la salvación,
pues él obró la redención.

La vida antigua ya pasó
y todo en nuevo se tornó
y aun cuando nada tengo aquí,
herencia etema tengo allí.

Aquí cual peregrino es;
mansión allá tendrá después,
morando en gloria con Yahshua,
quien redimiólo en Gólgota.

-Juan R. Sweney

## 148 (SSS-267) Oración por la fe victoriosa.

Dame la fe de mi Yahshua,
la fe bendita del Creador;
que al afligido da la paz,
la fe que salva del temor.
Fe de los santos galardón,
gloriosa fe de salvación.

Dame la fe que trae poder,
de los demonios vencedor;
las fieras no podrán vencer
ni dominarla el opresor.
Que pueda hogueras soportar,
premio de mártir alcanzar.

Dame la fe que vencerá
en todo tiempo, mi Yahshua;
dame la fe que fijará
mi vista en tu bendita faz.
Que pueda proclamar tu amor
y pueda en el dolor cantar.

-V. Mendoza

## 149 (HA-341) Por la tranquilidad del retiro.

Aparte del mundo, Yahweh, me retiro,
de lucha y tumulto ansioso de huir;
de escenas horribles do el mal victorioso ex-
tiende sus redes y se hace servir.

El sitio apartado, la sombra tranquila,
convienen al culto de ruego y loor;
tu mane divina los hizo sin duda,
en bien del que humilde te sigue, Creador.

Allí, si tu aliento inspira mi alma,
y llega la calma mi pecho a tocar,
mis labios podrán en tu altar encendidos
cantar alabanza a tu gloria sin par.

Te debo tributo de amor y de gracias
por este abundante y glorioso festín.
y cantos que puedan oírse en los cielos,
por años sin cuento, por siglos sin fin.

-J. Mora

## 150 (SSS-152) Oración por la presencia divina.

Salvador, mi bien eterno, mas que vida para mí,
en mi fatigosa senda tenme siempre junto a ti.
Junto a ti, junto a ti; junto a ti, junto a ti;
en mi fatigosa senda, tenme siempre junto a ti.

No me afano por placeres,
ni renombre busco aquí;
vengan pruebas o desdenes,
tenme siempre junto a ti.
Junto a ti, junto a ti; junto a ti, junto a ti;
vengan pruebas o desdenes,
tenme siempre junto a ti.

No te alejes en el valle
de la muerte, sino allí,
antes y después del trance,
tenme siempre junto a ti.
Junto a ti, junto a ti; junto a ti, junto a ti;
antes y después del trance,
tenme siempre junto a ti.

- T.M. Westrup

## 151 (HA-359) Invitación a la acción misionera.

Trabajar, trabajar somos siervos de Yah;
seguiremos la senda que el Maestro trazó.
Renovando las fuerzas con bienes que da,
el deber que nos toca cumplido será.

CORO:
Trabajar, trabajar; esperar y velar;
confiar, siempre orar,
que Yahshua pronto volverá.

Trabajar, trabajar, hay que dar de comer
al que pan de la vida quisiera tener.
Hay enfermos que irán a los pies del Creador
al saber que de balde los sana su amor.

Trabajar, trabajar, fortaleza pedir;
el reinado del mal con valor combatir.
Conducir sus cautivos al Libertador
y decir que de balde redime su amor.

-T.M. Westrup

## 152 (SSS-158) Por el pecador que se convierte.

Andaba lejos de Yahweh, vuelvo hoy a ti;
por sendas de maldad vagué vuelvo hoy a ti.

CORO:
Ya no más, oh Creador, voy errando así;
a los brazos de tu amor, Padre, vuelvo, oh sí.

Cansado de pecar estoy, vuelvo hoy a ti;
en ti espero desde hoy, vuelvo hoy a ti.

Confío sólo en esto yo, vuelvo hoy a ti;
que Yahshua por mi murió, vuelvo hoy a ti.

Que puedes tú limpiarme sé, vuelvo hoy a ti;
pues en su sangre lávame, vuelvo hoy a ti.
-E.L. Maxwell

## 153 (HA-306) Esperanza en el hogar eterno.

Entonad un himno que alegre el corazón,
vamos pronto a nuestro eterno hogar;
porque pasará esta noche de aflicción,
vamos pronto a nuestro eterno hogar.

CORO:
Vamos pronto, sí, vamos pronto, sí,
a cruzar el fiero mar;
tras la tempestad nos veremos más allá;
vamos pronto a nuestro eterno hogar.

Cuanto pida Yah el fiel siervo cumplirá,
vamos pronto a nuestro eterno hogar;
y su espíritu nuevas fuerzas nos dará,
vamos pronto a nuestro eterno hogar.

Hay perfecta paz y reposo más allá,
vamos pronto a nuestro eterno hogar;
en la Tierra Nueva ya lágrimas no habrá,
vamos pronto a nuestro hogar.

-E.E.h. Tr.

## 154 (555-379) Por las bendiciones del Padre.

Del Padre los bienes no tienen igual;
de piedras preciosas enorme caudal: diamantes y oro, fortuna sin par,
riquezas que nadie podrá computar.

CORO:
// Soy un hijo del Rey, //
por Yahshua el Maestro
soy un hijo del Rey.

El Hijo divino, del mundo sostén,
sufrió en la tierra del hombre el desdén;
extraña le era la tumba crüel;
fue pobre y humilde, fue manso y fiel.

## 155 (HA-450) A trabajar en la Viña de Yahshua.

Hay lugar en la amplia viña para todo labrador;
ven y ayuda en la campiña del amante Salvador.
Hoy esperan muchas almas la salud espiritual,
diles que Yahshua las llama a su Reino celestial.

CORO:
Un lugar propicio quiero
donde pueda trabajar;
aunque humilde, yo prefiero
ir de Yahshua a predicar;
dar la luz de Yahshua al mundo
que se encuentra en perdición
ha de ser celo profundo
que domine el corazón.

Con las huestes inmortales ante el trono celestial
han de unirse los mortales redimidos por Yahshua;
y con gozo en su gloria cantaremos la canción
de los triunfos y victorias que nos dieron retención.

-M.A. Lezcano

## 156 (SSS-59) Oración por la venida del Rey Mesías.

Oh Rey eterno, avanza, es tiempo de marchar;
contigo en la contienda habremos de triunfar;
llevamos la coraza que das, buen Salvador;
contigo avanzaremos, oh gran Conquistador.

Oh Rey eterno, avanza, tú Capitán serás,
y al fin entonaremos el himno de la paz.
No con humana fuerza, mas con tu santo amor
se gana la victoria en la lucha del Creador.

Oh Rey eterno, avanza, seguimos sin temor;
se ven en lontananza las luces del albor. Seguimos con firmeza la insignia de la paz;
muy pronto aclamaremos al magno Rey Yahshua.

-W. Pardo. G.

## 157 (HAE-313) Canto de esperanza en Yahweh

Los que esperan en Yahweh nuevas fuerzas poseerán;
caminado sin descansar nunca se fatigarán.

CORO:
Cual las águilas alzaran, con el poder del gran Rey; fuertes alas para volar, 105 que esperan en Yahweh.

En los brazos de Yahweh hay lugar do reposar;
él nos brinda su gozo y paz en su sitio de solaz.

-Alfredo Colón M.

## 158 (HA-387) Testimonio de consagración.

La senda ancha dejaré,
yo quiero por la angosta andar,
y muchos no sabrán por qué,
mas voy a mi celeste hogar.

CORO:
No puede el mundo ser mi hogar,
no puede el mundo ser mi hogar;
en gloria tengo mi mansión,
no puede el mundo ser mi hogar.

Algunos quieren verme ir
por el sendero del pecar,
oír no puedo su llamar,
pues voy a mi celeste hogar.

¿Por qué no quieres tú buscar,
siguiendo en pos del Salvador,
la hermosa tierra mas allá?
Oh, ven conmigo, pecador.

-H.C. Ball

## 159 Oración por la protección del Padre.

Santo Padre eterno, que reinas en verdad,
que desde tu trono me miras con bondad,
tú allá en el cielo te acordarás de mí,
y yo aquí de ti.

CORO:
Padre, oh Padre, acuérdate de mí; ///
allá en tu mansión.

Cuando la justicia no me ayude acá,
cuando ya no pueda contra la maldad,
yo aquí en la tierra me acordaré de ti,
y tu allá de mí.

-JAA, Adap.

## 160 (HA-364) Por la vida de la Era Venidera.

Hoy gozoso medito en la vida mejor,
que al venir mi Yahshua heredaré;
cuando me halle por gracia con mi Salvador,
la corona de estrellas tendré.

CORO:
Una bella corona de estrellas tendré
por la gracia de mi buen Yahweh.
Cuando vuelva Yahshua y la vida me dé,
la corona de estrellas tendré.

De la fuerza de Yah esperando el poder, traba-
jar quiero siempre y orar,
para, al fin de mi vida, confiado saber
que mi premio Yahshua me dará.

Oh, que gozo en el Reino sera para mí
alabanzas brindar a Yahweh,
por tener en mi frente corona que allí
ornen joyas de tal brillantez.

-E.E. Hewitt, Tr. JAA, Adaptado

## 161 Invitación a prepararse para el Juicio.

Al sonar de la trompeta todos se levantarán;
Yahweh dictará sentencia porque es el Juicio final.

CORO:
Ve, prepárate ahora, no desperdicies tu tiempo;
ya se aproxima la hora del gran juicio venidero.

Todos tenemos pecados, Yahweh nos puede limpiar.
Si al Padre nos humillamos, con fe y sinceridad.

Mira, examínate tú, en qué lado estás parado,
si estás del lado del Padre, o sirviéndole al malo.

## 162 (HAE-301) Testimonio de la salvación.

Por veredas extraviadas, dulce Salvador,
mi alma en busca de reposo, encontró dolor.

Sólo en mi poder confiado, la verdad busqué
y tan sólo error y fraude por mi mal hallé.

Tengo sed de vida eterna, quiero en ti beber;
Lejos yo de tu presencia voy a perecer.

A los pies de mi Maestro yo postrado estoy;
háblale, Yahweh, a mi alma, que tu siervo soy.

-Ramón Bon.

## 163 (HA-396) Por la consagración a Yahshua.

Meditar en Yahshua ha de ser mi afán:
me amó siendo yo un pecador;
él ganó para mí la diadema celestial,
en el Gólgota donde expiró.

CORO:
Ven, ven, buen Yahshua,
mora en mi corazón,
lléname de santidad,
pues contigo deseo andar.

Predicar a Yahshua ha de ser mi afán,
y Yahshua me dará fuerza y poder;
sin Yahshua y su amor nada puedo yo hacer,
de su gloria y poder hablaré.

Imitar a Yahshua ha de ser mi afán;
en Yahshua quiero mi dechado ver.
Sin mirar a Yahshua nada bueno puedo hacer,
mas fijándome en él todo es bien.

-E.G. Taylor

## 164 (HA-390) Invitación a buscar la Patria eterna.

Busquemos la patria de justos y santos,
do mora la dicha do reina el amor.
Dejad, pecadores, fugaces encantos
que ciegan y llevan a eterno dolor.

Hermanos viajeros, felices marchemos,
delicias eternas Yahweh nos dará;
pues sobre collados de gloria andaremos,
y herencia esa Tierra de todos será.

Deseamos, hermano, en camino llevarte;
por ti detenidos estamos, oh ven;
en Yahshua confía que anhela salvarte
y hacerte morar en su Reino en Edén.

Tal vez desconfiado te estás preguntando:
¿Quién puede mi negra conciencia limpiar?"
Yahshua es el único, ven, pues, orando:
"Maestro haz que pueda a tu Reino llegar."

-T.M. Westrup

## 165 (HA-453) Llamada a la acción par Yahshua.

Yahshua está buscando voluntarios hoy;
que a la dura lucha presto quieran ir;
¿quién esta dispuesto a escuchar su voz
siendo voluntario listo a combatir?

CORO:
De Yahshua voluntario tu puedes ser;
otros ya se alistan, hazlo tú;
Yahshua es nuestro Jefe, no hay por que temer;
¿quieres ser un voluntario de Yahshua?

Nos cercan las tinieblas densas del error,
vamos sobre abismos hondos de maldad,
y para destruirla llama el Salvador
muchos voluntarios que amen la verdad.

El triunfo significa que domine el bien,
que los hombres se amen, y que la verdad
reine en las conciencias, siendo su sostén,
y ha de ser, si ayudas, una realidad.

-Vicente Mendoza, Tr.

## 166 Gracias por la presencia de Yahshua.

Divino Compañero del camino,
tu presencia siento al transitar;
ella ha disipado toda sombra,
ya tengo luz, la luz perfecta de tu amor.

CORO:
Quédate, Maestro, se hace tarde;
te ofrezco el corazón para posar;
hazlo tu morada permanente:
acéptalo, acéptalo, mi Salvador.

La sombra de la noche se aproxima,
y en ella el tentador acechará;
no me dejes solo en el camino,
ayúdame, ayúdame hasta llegar.

Contigo la jornada se hace corta,
y el calor del sol no abrasará;
si en el mar furioso se alzan ondas
tú sobre ellas majestuoso andarás.

## 167 Alabanza matinal por la bondad del Creador.

Por la mañana yo dirijo mi alabanza
a Aquel que ha sido y es mi única esperanza,
por la mañana yo lo invoco con el alma,
y le suplico que me dé su dulce calma.
Él nos escucha, pues nos ama tanto,
y nos alivia de cualquier quebranto;
nos da su mano poderosa y fuerte,
para libramos de la misma muerte.

Cuando la noche se aproxima tenebrosa,
en elevarle una oración mi alma se goza;
siento su paz inagotable, dulce y grata,
porque temores y ansiedad Yahshua desata.
También yo elevo mi cantar al cielo,
cuando a la tierra baja negro velo;
el sol se oculta pero queda Yahshua,
a quien yo quiero dar toda alabanza.

Brilla su lumbre bienhechora mientras duermo
pone su mano sobre mí si estoy enfermo;
me fortalece y me alienta con el sueño,
pues es mi Rey, mi Redentor, y es mi dueño.
Y al despertar por la mañana siento
que Yahshua invade mi alma y pensamiento;
voy a Yahshua mi Redentor amado,
quien por mi bien se ha sacrificado.

Veo la sangre de sus manos que ha brotado,
veo la sangre borbotando en su costado;
una corona con espinas en su frente,
la multitud escarneciéndolo insolente.
Pero qué dicha cuando al cielo sube,
lleno de gloria en majestuosa nube;
pero qué dicha cuando al cielo sube,
lleno de gloria en majestuosa nube.

## 168 Alabanza a Yahweh por su poder creativo.

Cuando yo miro los cielos y la tierra,
y contemplo el paisaje de la mar;
por la noche observo las estrellas,
y en la mañana las aves oigo trinar;
cuando veo el sol que asoma en las colinas,
yo me admiro de lo que Yahweh creó;
y es que tengo que decir desde mi alma: //
Como Yahweh no hay dos, como Yahweh.

Muchos le sirven a ídolos de piedra,
hay de madera, y hasta de metal;
no ven, ni oyen, ni tampoco hablan;
como no andan los tienen que cargar;
pero Yahweh tiene su trono allá en el cielo,
y es un Ser vivo que contesta la oración;
ya la presencia de Yahweh tiembla la tierra; //
Como Yahweh no hay dos, como Yahweh.

Cuando Elías se enfrentó a los profetas,
que le pedían fuego a Baal;
ellos se herían hasta que sangraban,
mas no veían de Baal fuego bajar.
Pero Elías muy sereno miró al cielo,
y con confianza fuego a Yahweh pidió: rápida-
mente de los cielos bajó el fuego: // Como
Yahweh no hay dos, como Yahweh.

## 169 (HAE-317) Canto de lealtad a Yahweh.

A Yahweh pertenecemos,
nos debemos alegrar:
que el Creador de todo quiera
a sus hijos rescatar.

A Yahweh pertenecemos,
a su Hijo nos envía;
con el precio de su sangre
de la muerte nos libra.

A Yahweh pertenecemos,
confiamos siempre en él:
y su espíritu nos guía
por su senda, guía fiel.

A Yahweh pertenecemos,
redimidos por su amor:
y al Ser Unico rendimos
gloria, bendición y honor.

-J. B. Cabrera

## 170 Testimonio del amor y el poder de Yahshua.

Soñé que en la playa de un mar me vi,
era el mar de Genezaret;
la gente seguía con frenesí
al Maestro de Nazaret.
Noté que los ojos del ciego abrió,
y al momento le hizo ver;
yo vi que al cojo por fe sanó
el Maestro de Nazaret.

CORO:
Yo también quiero amarlo por siempre;
en él mi deleite hallaré.
Me salva, me cuida y me guarda
el Maestro de Nazaret.

Su amor, su ternura y compasión
olvidarlos jamás podré;
salvóme de toda condenación
el Maestro de Nazaret.
Sus manos heridas me señaló,
y me dijo: "Por ti sufrí".
Rendido a sus plantas mi ser salvó
el Maestro de Nazaret.

Las ondas furiosas del mar calmó,
al impuso de su poder;
la turba corriente el mandato oyó
del Maestro de Nazaret.
Qué dulce, bendita y serena paz,
la que inunda mi pobre ser;
mi vida en la diestra potente esta
del Maestro de Nazaret.

## 171 (HAE-220) Meditación en la protección de Yah.

El que habita al abrigo de Yah
morará bajo sombra de amor;
sobre el no vendrá ningún mal,
y en sus alas feliz vivirá.

CORO:
Oh, yo quiero habitar al abrigo de Yah,
sólo allí hallaré paz y profunda amor;
mi delicia es con él comunión disfrutar,
y por siempre su Nombre alabar.

El que habita al abrigo de Yah,
ciertamente muy feliz será;
ángeles guardarán su salida,
y por siempre seguro estará.

El que habita al abrigo de Yah
para siempre seguro estará;
a su lado caerán miles por doquier,
mas a él no vendrá mortandad.

## 172 (SSS-192) Oración al Cordero perdonador.

Mi fe contempla a ti, Cordero celestial,
mi Salvador.
Oye mi petición, quita mi transgresión,
sea tu posesión desde hoy, Yahshua.

Al débil corazón tu gracia un celo dé
inspirador.
Moriste tú por mí, sea mi amor a ti
puro y ferviente así, cual vivo ardor.

Por senda oscura voy no veo en derredor,
mas me guiarás.
Enjuga mi llorar, mi noche haz brillar
y así no pueda errar de ti jamás.

--R. Palmer, Tr.

## 173 Alabanza al amor perdonador del Mesías.

Los años de mi infancia me recuerdan con dolor
que a veces despreciaba el amor del Salvador;
mas ahora que lo entiendo yo quisiera estar con él;
Oh Padre Yahweh, en gloria te veré.

CORO:
Oh Padre de mi amor, en gloria te veré;
tu tierno amor jamás olvidaré.
En la mansión de paz veré tu dulce faz,
y junto a ti por siglos moraré.

Aun cuando anduve errante por caminos de maldad
mi tierno Padre siempre me trató con bondad;
mis cuitas infantiles endulzaba el Creador;
Oh Padre Yahweh, en gloria te veré.

Al verme solo y lejos de mi hogar, mi dulce hogar
mi Padre me buscaba cada día más y más.
Hasta que al fin un día me halló y me rescató;
Oh Padre Yahweh, en gloria te veré.
--JAA, Adaptado

## 174 (HAE-329) Canción a Yahweh el Pastor.

El Rey de amor es mi pastor,
su amor es verdadero;
su amparo no me faltará,
pues yo soy su cordero.

Me lleva al fresco manantial
y a verdes pastos guía;
No temeré yo ningún mal,
si mi Pastor me cuida.

En valle oscuro no tendré
temor, si Yah me guía;
su vara y su cayado son
cual luz al alma mía.

Ha puesto mesa para mí,
ungióme con aceite;
mi copa rebosando está,
su amor es mi deleite.

Misericordia, gracia y fe
tú das al alma mía;
y en tus mansiones moraré,
Yahweh por largos días.

-Frieda M. Hoh

## 175 (HAE-1 07) Alabanza a las manos amorosas.

Manos cariñosas, manos de Yahshua,
manos que sufrieron en el Gólgota;
manos que supieron sólo hacer el bien,
Gloria a esas manos, haleluyah amén.

Blancas azucenas, lirios del amor,
fueron esas manos de mi Redentor;
manos que a los ciegos dieron la visión,
con el real consuelo de su gran perdón.

Manos que supieron calmar el dolor;
oh, manos benditas de mi Redentor;
que multiplicaron los peces y el pan,
manos milagrosas que la vida dan.

Oh Yahshua, tus manos yo las vi en visión.
y vertí mi llanto con el corazón;
vi sus dos heridas y la sangre vi
que tú derramaste por salvarme a mí.

--Alfredo Colón

## 176 (SSS-363) Alabanza a la redención del Mesías.

Por mí el Salvador oró en el Getsemaní,
la amarga copa la bebió el buen Yahshua por mi.

CORO:
Por mí, por mí el Maestro padeció.
Mi culpa a él lo inmoló;
él por mí su preciosa vida dio.

Por mí llevado al tribunal, sentencia se le dio
de padecer cual criminal y libre quedo yo.

Comprado yo así por él, a él me quiero dar;
y para siempre siendo fiel su santa ley guardar.

-G. Bustamante, Tr.

## 177 Canción de elogio a Israel.

CORO:
Israel mi amor, Israel mi vida; Yah te escogió,
y fue por mí. La patria eterna de mi Mesías,
Israel, mi amor, mi preferida.

¿Por qué el mundo no te comprende?
¿Por qué en paz duerme ya el corazón?
¿Por qué no se van los que te hacen mal?
¿Cuándo irás a gozar de tu paz?
¿No hay judíos que te defiendan?
¿Aun destila gozo la mar?
¿Volverá el Creador al país que amó?
¿Cuando irás a gozar de tu paz?

¿Se ve ya el jazmín que florece?
¿Ya las reses pastan al sol?
¿Ya los niños van con feliz canción?
¿Ya no esconde el ángel su faz?
¿Vendrá pronto nuestro Mesías?
¿Reunirá a los suyos con él?
Cuando venga el Rey al país que amó,
¿nos hará disfrutar de su paz!

-JAA, Trad.

## 178 (SSS-319) Por la salvación de Israel.

El santo pueblo antiguo, lejos de su hogar,
sin paz ni respiro, hoy vagando esta.
Rechazan su Mesías por no conocer;
no saben cuánto sufrirán sin él.

CORO:
Oh Mesías, oh Emanuel;
oh Maestro, salva a Israel
Ellos van errantes, siguen lejos de su hogar;
salva a tu pueblo, salva tu heredad.

El velo de Moisés quita de Israel,
que tu Buena Nueva puedan ellos ver.
En su alma transida pon tu santa fe,
tu paz bendita puedan hoy tener.

A tu Israel reúne junto con Judah;
dales tu paz y tu seguridad.
Revélales tu Nombre y tu santa ley,
la Buena Nueva puedan conocer.

-JAA

## 179 (SSS-350) Llamado a la lucha contra el mal.

Estén por Yahshua firmes, soldados de la paz;
levanten la bandera en nombre de Yahshua.
Es nuestra la victoria con él por Capitán;
por él serán vencidas las huestes del Satán.

Estén por Yahshua firmes, los llama a la lid;
con él, pues, a la lucha, debemos todos ir.
Prueben que son valientes luchando contra el mal;
el enemigo es fuerte mas Yahshua es sin igual.

Estén por Yahshua firmes, las fuerzas son de él;
el brazo de los hombres es débil y es infiel.
Pónganse la armadura, velando en oración;
deberes y peligros demandan gran tesón.

-J.C.

## 180 Alabanza al Creador y Dueño del mundo.

Dueño del mundo, eterno Rey,
antes de toda creación
su Nombre, fiel y eterno fue,
señal de su poder creador.

Cuando este mundo ya no esté,
en majestad él reinará;
El que Era y Es y Habrá-de-Ser,
su gloria etema mostrará.

Único es al, sin parangón,
sin un principio, sin un fin,
sin otro igual, sin división,
potente reinará hasta el fin.

Mi Salvador y Padre fiel,
refugio en tiempo de aflicción;
Es mi bandera y mi broquel,
quien oye siempre mi oración.

Siempre en sus brazos estaré,
sea en la paz o en la aflicción;
Mi vida entera suya es.
Yahweh es por mí, no habrá temor.

-JAA, Trad. 1983

## 181 (HAE-383) Testimonio de fe en el Creador.

Es Yahweh mi gran amor,
quiero en él tan sólo fiar;
pues así mi corazón
nunca puede desmayar.

Aunque brame en derredor
la furiosa tempestad,
siempre fiando en el Creador,
nunca debo desmayar.

Lleva mi alma, buen Pastor,
rectamente, con verdad,
que al abrigo de tu amor
nunca debo desmayar.

Oh querido Redentor,
no me dejes extraviar;
aunque viva en el dolor.
nunca quiero desmayar.

## 182 Canción a la Novia Israel.

La Esposa, la ingrata, se olvidó de su amor;
negando a su Esposo, y de él se alejó.
Vagando, buscando, y se fue tras Baal;
de su hogar renegó por buscar otro amor.
Y en cisternas ya rotas
bebió pero nunca su sed apagó.

CORO:
Yahweh será tu canción, Israel; //
Yahweh sera tu canción.

Su Esposo, tan tierno, la salió a buscar,
y hallóla gimiendo en su cruel soledad;
y un canto de amores dio otra vez a Israel,
y con gran compasión le tocó el corazón.
Con amor perdonó a la infiel;
la llamó y la amó como ayer.

-JAA 1986

## 183 (HAE-369) Invitación al triste y sufrido.

Ven, alma que lloras, ven al Salvador;
en tus tristes horas dile tu dolor.
Dile de tu duelo; ven tal como estás;
habla sin recelo y no llores más.

Toda tu amargura di al Salvador fiel,
y tu pena dura, descárgala en él.
En sus brazos fuertes asilo hallarás;
ven, que él es muy bueno, y no llores más.

Al que está cansado le da de su paz;
guía al angustiado hacia el buen Yahshua;
la bendita nueva de paz celestial
a los tristes lleva, y no llores más.

-A. L. Empayaz

## 184 Canción por el exilio y la restauración de Israel.

Las esperanzas ya tronchadas,
dolido el corazón;
el pueblo que una vez brillara,
lejos esta de Sión.

Lejos de su Ciudad Sagrada,
lejos del patrio hogar,
lejos de todo cuanto amara,
en suelo extraño está.

CORO:
Yerushaláyim, eternal, //
tus muros lloran de pesar,
al ver tus hijos errantes y sin hogar.

Sus calles, de tiempo empolvadas,
sus fuentes de vergel,
la estampa fiel de sus murallas,
oh cuánto anhelo ver.
No se ven ya en sus viejas calles
los hijos de Rakhel;
¿Cuándo vendrá Yerushaláyim
a ser lo que antes fue?

Hoy la esperanza renovada
da vida al corazón:
el pueblo que una vez vagara
a su hogar volvió.
Hoy vibra la Ciudad Amada
con la feliz canción;
hoy se oyen desde sus murallas
los cánticos de Sión.

CORO FINAL:
Yerushaláyim, eternal, //
tus muros vuelven a *cantar,*
al ver tus hijos que regresan
al dulce hogar.

(Este poema no es una traducción del original hebreo sino solo un intento de poner en español el sentimiento expresado en la melodía original).

## 185 (SSS-7) Alabanza al nombre de Yahshua.

Hay nombres que con gozo anhelo oír,
mas nunca tan preciosos para mí;
nombre sin igual, nombre celestial,
el dulce nombre de mi Padre.

CORO:
Dulce nombre es Yahweh para mí,
siempre vivirá, siempre me amará;
Por eso lo bendigo tanto así,
pues dulce nombre es Yahweh para mí.

Un nombre no pudiéramos hallar
que fuera digno de nuestro loor;
nombre sin igual, nombre celestial,
el dulce nombre de mi Padre.

Un día cara a cara lo veré
para rendirle fiel veneración;
pues me redimió, me santifico,
el dulce nombre de mi Padre.

-H. Reza, Tr.

## 186 (HAE-416) Para la apertura del servicio.

Mi corazón elevo a ti con reverencia y humildad
y me dispongo a recibir el santo pan de la verdad.

Tu senda quiero yo seguir y de tus pasos ir en pos.
Haz que mi alma pueda oír el claro acento de tu voz.

-Rabi Gonzalo Baez Camargo

## 187 (SSS-85) Canto a Yahweh por su redención

Te loamos, Yahweh, con alegre canción,
porque en Yahshua tu Hijo nos diste perdón.

CORO:
Halelu-Yah, te alabamos;
cuán grande es tu amor.
Halelu-Yah, te rogamos:
Reavívanos hoy.

Te loamos. Yahweh, por el Consolador,
que nos llena de gozo y santo valor.

Unidos load al Cordero de Yah
que en madero murió por salvamos del mal.

Reavívanos hoy, llénanos de tu amor;
que tu espíritu encienda nuestro corazón.

-H.W. Cragin

## 188 (SSS-92) Por las promesas del Salvador.

Dulces promesas dio mi Salvador;
un mensaje bello de sublime amor.
Él sin pecado fue, puro en verdad;
Yahshua mi ejemplo es de gracia y bondad.

CORO:
Donde él me guíe, fiel le seguiré.
Donde él me guíe, en sus huellas andaré.

Dulce y tierno amor Yahshua mostró,
por su muerte en Gólgota la vida nos dio.
Al que errante va él lo guiará,
y a quienes lo aman fiel Pastor les será.

Oye su voz de amor: “Ven, ven a mí”;
si cansado andas, hay refugio allí.
Fieles promesas son, firmes, sin par;
grande gozo y paz Yahshúa te quiere dar.

-Jorge Sánchez

## 189 (SSS-129) Por las promesas divinas.

Todas las promesas de mi Creador,
son apoyo poderoso de mi fe;
mientras viva aquí cercado de su amor,
siempre en sus promesas confiaré.

CORO:
Grandes, fieles, las promesas
que Yahweh nos ha dejado.
Grandes, fieles; en ellas
para siempre confiaré.

Todas sus promesas para el hombre fiel
el Creador en su bondad las cumplirá.
Y confiado sé que para siempre en él
paz etema mi alma gozará.

Todas las promesas de Yahweh serán
gozo y fuerza en nuestra vida terrenal;
Ellas en la dura lid nos sostendrán,
y triunfar podremos sobre el mal.

--Vicente Mendoza, Ir.

## 190 (HAE-15) Por la misericordia de Yahweh.

Nunca, Rey mío, cesará mi labio
de bendecirte, de cantar tu gloria,
porque conservo de tu amor inmenso
grata memoria.

Cuando perdido en mundanal sendero,
no me cercaba sino niebla oscura,
tú me miraste y alumbróme un rayo
de tu luz pura.

Cuando inclinaba mi abatida frente
por el pecado de mi necio yugo,
dulce reposo y eficaz alivio darme te plugo.

Cuando en mis propios méritos confiaba,
nunca mi pecho con amor latía;
hoy de amor late porque en tus bondades
sólo confía,

--Juan B. Cabrera (Original en castellano)

## 191 (SSS-151) Canción de entrega al Creador.

Haz lo que quieras de mí, Creador;
Tú el Alfarero, yo el barro soy.
Dócil y humilde anhelo ser;
cúmplase siempre en mí tu querer.

Haz lo que quieras de mí, Creador;
mírame y prueba mi corazón;
lávame y quita toda maldad,
para que tuyo sea en verdad.

Haz lo que quieras de mí, Creador;
cura mis penas y mi dolor;
Tuyo es, oh Padre, todo poder,
tu mano extiende y sana mi ser.

Haz lo que quieras de mí, Creador;
del santo Aliento dame la unción;
Dueño absoluto sé de mi ser,
que el mundo a Yahshua pueda en mi ver.

-G.P. Simmonds

## 192 (SSS-72) Invitación a contemplar a Yahshua.

Oh alma cansada y turbada,
¿sin luz en la senda andarás?
Al Salvador mira y vive;
del mundo la luz es su faz.

CORO:
Pon tus ojos en Yahshua,
tan lleno de gracia y amor,
y lo terrenal sin valor será
a la luz del glorioso Pastor.

De muerte a vida etema
te llama el Salvador fiel;
en ti no domine el pecado,
hay siempre victoria en él.

El nunca faltó a su promesa:
y dijo: “Contigo yo estoy.”
Al mundo perdido ve pronto
y anuncia la salvación hoy.

-Helen H. Lemmel

## 193 (SSS-366) Canción par el amar del Mesías.

Del Rey del cielo oí un canto
melodioso, arrobador;
lo cantaré con gozo y gratitud,
con muy dulce y tierno amor.

CORO:
Suenan melodías en mi ser,
de un canto celestial, sonoro, angelical;
suenan melodías en mi ser
de un dulce canto celestial.

Amo a Yahshua que en el Calvario
mis pecados ya borró;
mi corazón se inflama en santo amor
que en mi ser el derramó.

Será mi tema allá en el Reino,
del gran trono en derredor,
cantar con gozo y con gratitud
alabanzas al Creador.

-Elton M. Roth

## 194 (SSS-389) Por la amistad de Yahshua.

¡Oh qué amigo nos es Yahshua!
Él sintió nuestra aflicción,
y nos manda que llevemos
todo al Padre en oración.
¿Vive el hombre desprovisto
de consuelo y protección?
Es porque no tiene dicho
todo al Padre en oración.

¿Vives débil y cargado
de temor y tentación?
A Yahweh tu amigo eterno
dile todo en oración.
¿Te desprecian tus amigos?
Cuéntaselo en oración:
en sus brazos cariñosos,
paz tendrá tu corazón.

Yahshua es el mejor amigo,
de esto pruebas mil mostró
al sufrir el cruel castigo
que el culpable mereció.
Y su pueblo redimido
hallará seguridad
fiando en este eterno Amigo
y esperando en su bondad.

-Mora

## 195 (SSS-108) Por la llegada del Reino.

Con mis ojos vi llegar
la gloria de mi Salvador;
con sus pasos va exprimiendo
el lagar del detractor;
con su espada coma rayo.
cual terrible vengador.
conquista la verdad.

CORO:
Gloria, gloria, halelu-Yah; (3)
Yahshua es el Vencedor.

En los campamentos arden
las fogatas de verdad,
y se pueden ver las huestes
adorando con lealtad;
la sentencia es segura
sobre toda la maldad;
conquista la verdad.

Su trompeta ha sonado
y jamás se rendirá,
él separa corazones
y su juicio premiará.
Oh, alma mía, nunca dudes,
la victoria nos dará,
conquista la verdad.

Como el más hermoso lirio,
Yahshua vino a Betlehem,
con la gloria que en su Reino
se transformará en Edén.
Nuestra vida él santifica,
anunciemos este bien,
que hay en su verdad.

-Abel Pierson Garza, Tr.

## 196 (SSS-128) Invitación a venir al Padre.

En tiempo así tú necesitas
un salvador y una ancla firme.
Seguro sé que tienes fe
tan sólo en él que es Roca fuerte y fiel.

CORO:
Yahweh es la Roca y el Salvador;
sola esperanza del pecador.
Seguro sé que tienes fe
tan sólo en él que es Roca fuerte y fiel.

En tiempo así tú necesitas
la Biblia que es Palabra santa.
Seguro sé que tienes fe
tan sólo en él que es Roca fuerte y fiel.

En tiempo así yo sé que tengo
un Salvador y un ancla firme.
Seguro sé que tengo fe
tan sólo en él que es Roca fuerte y fiel.

-G.P. Simmonds

## 197 (SSS-148) Canto por la dirección de Yahshua.

Yahshua, mi piloto sé en el tempestuoso mar;
fieras ondas mi bajel van a hacerlo zozobrar;
mas si tú conmigo vas, pronto al puerto llegaré;
carta y brújula hallo en ti, Yahshua, mi piloto sé.

Todo agita el huracán con indómito furor,
mas los vientos cesarán al mandato de tu voz;
y al decir: Que haya paz, cederá sumiso el mar.
De las aguas, tú el Creador, eres mi piloto fiel.

Cuando al fin cercano esté de la playa celestial,
si el abismo ruge aún entre el puerto y mi bajel,
en tu pecho al descansar quiero oír tu voz decir:
"Nada temas ya del mar, tu piloto siempre soy."

-V. Mendoza

## 198 (SSS-323) Testimonio del amor de Yahshua.

Yo quisiera hablarte del amor de Yahshua,
pues en él hallé un amigo fuerte y fiel;
transformó mi vida entera por su gracia;
lo que en esta vida soy lo debo a él.

CORO:
Nadie pudo amarme como Yahshua,
es incomparable su amistad;
sólo él pudo redimirme con su gracia
del pecado y la maldad.

Yo me hallaba en la miseria y el pecado;
lleno estaba de tristeza y de dolor;
con ternura Yahshua me tendió la mano,
y me guió por el sendero del amor.

Cada día nuevo aliento viene a darme,
a mi corazón infunde dulce paz;
no comprenderé por qué vino a salvarme hasta
que en el Reino pueda ver su faz.

-S.D. Athans

## 199 Invitación al amor fraternal.

Amados, amémonos unos a otros;
el amor es de Yahweh
y todo el que ama es nacido de él,
lo conoce a él;
y el que no ama no es de Yahweh,
porque él es amor, él es amor;
amados, amémonos unos a otros.

Por eso /// tienes que ser un niño ///
para entrar al Reino. //

## 200 Alabanza al Creador por la vida.

Demos gracias al creador, bien temprano,
por su paz y por su amor;
por la vida que nos da, por su mano
que nos llena de valor.

CORO:
Por la mañana las aves cantan,
sus alabanzas al Padre Creador;
y tú, hermano, ¿por qué no cantas
tus alabanzas a nuestro Creador?

Cada día sale el sol, de mañana,
y nos brinda su calor;
dando pruebas de que el Padre nos ama
con seguro y tierno amor.

-JAA, Adaptado

## 201 Canto a la unidad de Elohim.

Oye, Israel, oye Israel,
Yahweh es nuestro Fuerte. (2)

Elohim de paz, Elohim de amor,
Elohim de vida terna. (2)

Su Nombre es torre fiel de poder,
protección para el fiel por la eternidad. (2)

## 202 (SSS-1) Canto en tiempos de prueba

Castillo fuerte es Yahweh,
Defensa y buen escudo.
Nos librará con su poder
En todo trance agudo.
Con furia y con afán
Acósanos Satán:
Por armas deja ver
Astucia y gran poder;
Cual él no hay en la tierra.

Nuestro valor es nada aquí,
Con él todo es perdido;
Mas con nosotros luchará
De Yah el escogido.
Es nuestro Rey Yahshua,
Venció en el Gólgota,
Maestro y Salvador,
El Príncipe de paz,
Él triunfa en la batalla.

Y si demonios mil están
Prontos a devorarnos,
No temeremos, porque Yah
Sabrá cómo ampararnos.
¡Que muestre su vigor
Satán, y su furor!
Dañarnos no podrá,
Pues condenado está
Por la Palabra Santa.

Esa palabra del Creador,
Que el mundo no apetece,
Por el Espíritu de Yah
Muy firme permanece.
Nos pueden despojar
De bienes, nombre, hogar,
El cuerpo destruir,
Mas siempre ha de existir
De Yah el Reino eterno.

## 203 (HAE-50) Canto de alabanza

¿Por qué no cantas y alabas a Yahweh,
por su gran clemencia y su grande amor?
Grande es Yahweh y digno de loor,
canta alabanzas a Yahweh.

## 204 (SSS-393) Alcancé salvación

De paz inundada mi senda ya esté,
O cúbrala un mar de aflicción,
Mi suerte cualquiera que sea, diré:
Alcancé, alcancé salvación.

Coro:
Alcancé salvación.
Alcancé, alcancé salvación.

Ya venga la prueba o me tiente Satán,
No menguan mi fe ni mi amor;
Pues Yahshua comprende mis luchas, mi afán
Y su sangre vertió en mi favor.

Feliz yo me siento al saber que Yahshua,
Libróme de yugo opresor;
Quitó mi pecado, en el Gólgota:
Gloria demos al buen Salvador.

La fe tornaráse en gran realidad
Al irse la niebla de ayer;
Desciende Yahshua con su gran majestad,
¡Aleluya! Estoy bien con mi Rey.

## 205 (HAE-50) Canto de alabanza

Canten alegres a Yahweh,
mortales todos por doquier;
sírvanle siempre con fervor,
y obedezcan con placer.

Con gratitud debemos cantar
al Hacedor que el ser nos dio;
al Poderoso venerar,
que como Padre nos amó.

Su pueblo somos, salvará
a los que busquen al Creador;
ninguno de ellos dejará,
él los ampara con su amor.

-Tomás González Carvajal

## 206 (SSS-198) Por las bendiciones recibidas

Cuando combatido por la adversidad
creas ya perdida tu felicidad,
mira lo que el Cielo para ti guardó,
cuenta las riquezas que Yahweh te dio.

CORO:
Bendiciones, ¡cuantas tienes ya!
Bendiciones, él te manda más.
Bendiciones, te sorprenderás
cuando veas lo que Yah por ti hará.

¿Andas agobiado por algún pesar?
¿Duro te parece el madero llevar?
Cuenta las promesas del Padre Yahweh
y de las tinieblas nacerá la fe.

Cuando de otros veas la prosperidad,
y tus pies se vayan tras de su maldad,
cuenta las riquezas que tendrás por fe,
donde el oro es polvo que hollará tu pie.

## 207 Llamado a la entrega y la consagración.

Mientras ruego, mientras clamo,
si tú sientes convicción,
mientras Yah te da la mano,
ven, amigo, al Salvador.

CORO:
Ven a él, ven a él, dale hoy tu corazón.
Ven a él, ven a él, dale hoy tu corazón.

Si en tu vida has fracasado,
si tu alma triste está,
ven al Padre y tu pecado
él hoy mismo borrará.

Ven al Padre, él te espera,
no te tardes pecador;
en sus brazos él quisiera
recibirte con amor.

-S.D. Athans

## 208 (SSS-186) Canción al amor de Yahshua.

Oí bendita historia de Yahshua quien de su gloria
al Calvario decidió venir para salvarme a mí.
Su sangre derramada se aplicó feliz a mi alma
me dio victoria sin igual cuando me arrepentí.

CORO:
Ya tengo la victoria pues Yahshua me salva.
Buscóme y compróme con su sublime amor.
Me imparte de su gloria su paz inunda mi alma
victoria me concedió cuando por mí murió.

Oí que en amor tierno él sanó a los enfermos,
al cojo lo mandó a correr, al ciego lo hizo ver.
Entonces suplicante le pedí al Maestro amante
le diera a mi alma sanidad y fe para vencer.

Oí que en dulce gloria hay mansiones de victoria,
que su santa mano preparó para los que él salvó.
Espero unir mi canto al del grupo sacrosanto
que victorioso rendirá tributo al Redentor.

-H. Reza, Tr.

## 209 (SSS-268) A la eternidad de Yahshua..

Yah nos envió a su Hijo amado;
él es salud, paz y perdón.
Vivió y murió por mi pecado;
vacía está la tumba porque él triunfó.

CORO:
El vive hoy, vivirá mañana;
él vive hoy, no temeré.
Pronto veré a mi Maestro,
y para siempre viviré sólo por él.

Grato es tener a un tierno niño;
tocar su piel gozo nos da;
pero es mejor la dulce calma
que Yahshua puede darnos porque vivo está.

Un día sé que el río cruzaré,
con el dolor batallaré.
Y al ver la fe triunfando invicta,
veré gloriosas luces y veré al Rey.

-Sid D. Guillen, Tr.

## 210 (SSS-163) Por la presencia de Yahweh.

Aunque débil soy, Yahweh,
tu poder me da valor,
Satisfecho yo estaré
si tú estás, Yahweh, junto a mi.

CORO:
Quiero andar cerca de ti,
junto a ti quiero vivir;
diario andar cerca de ti,
junto a ti, Yahweh, junto a ti.

A través del mundo cruel,
quiero serte siempre fiel;
¿Quién mi carga llevará?
Sólo tú, Yahweh, sólo tú.

Cuando ya mi frágil ser
cese aquí de padecer,
guíame, mi buen Pastor,
junto a ti, Yahweh, junto a ti.

-Frank Medina, Tr.

## 211 (SSS-341) Invitación a la acción

En la madrugada esta Buena Nueva
sembraremos siempre con amor y fe;
al pasar el tiempo luego las gavillas
hemos de llevar al Dueño de la mies

CORO:
Vamos a sembrar, vamos a sembrar,
vamos a sembrar la Buena Nueva fiel.
Luego al cosechar, luego al cosechar,
las gavillas llevaremos a Yahweh.

Aunque haga sol y aunque haga sombra,
siempre sembraremos con dedicación;
que después veremos fruto del trabajo:
almas disfrutando etema redención.

Mucho es el trabajo de sembrar la tierra
con la Buena Nueva de la salvación.
Los obreros fieles tienen la promesa
que recibirán eterno galardón.

-H.C. Ball y A.P. Simmonds

## 212 (SSS-187) Por la conversión.

¡Feliz el día en que escogí
servirte, mi buen Salvador!
Preciso es que mi gozo en ti
lo muestre hoy con obra y voz.

CORO:
Soy feliz, soy feliz; y en su favor me gozaré.
En libertad y luz me vi cuando triunfó en mi la fe,
y el raudal carmesí salud de mi alma enferma fue.

Del mundo oscuro ya salí,
de Yahshua soy y mío es él;
su senda con placer seguí,
resuelto a serle siempre fiel.

Reposa, débil corazón,
a tus contiendas pon ya fin;
tendrá más noble posesión
y parte en superior festín.

- T.M. Westrup

## 213 (SSS-386) Para despedir el Shabat.

Día santo del Creador, oh cuán pronto en pasar;
hace poco que llegó, ya lo vemos terminar.
Y volando al cielo va, fiel testigo allí será. (2)

¿Qué informe llevará al celeste Tribunal?
¿De maldades hablará? De cuidado mundanal?
¿0 de santa adoración con Yahweh en comunión?

Oh, perdónanos, Yahweh, el mal uso de tu don;
los preceptos de tu Ley graba en nuestro corazón.
Es tu sábado, Creador, sello santo de tu amor. (2)

--E.L. Maxwell

## 214 (SSS-421) Prepararse para el Juicio.

Día grande viene, un día grande,
día grande viene y cerca está,
cuando justos y malos separados quedarán;
oh hermano, ¿apercibido estás?

CORO:
¿Te hallas listo? ¿Te hallas listo
para el fallo del gran Tribunal?
¿Te hallas listo? ¿Te hallas listo
para el Tribunal?

Día triste viene, un día triste,
día triste viene y cerca está,
cuando "no los conozco,"
a los malos les dirá.
Oh hermano, ¿apercibido estás?

Día alegre viene, un día alegre,
día alegre viene y cerca está;
mas su luz brilla sólo
en los que aman al Creador.
Oh hermano, ¿apercibido estás?

-E.L. Maxwell

## 215 Par la Nueva Jerusalem.

Quiero andar la calle de oro con Yahshua,
para estar con él en la Santa Ciudad;
quiero el río eterno ver y de aquel árbol comer,
quiero andar la calle de oro con Yahshua.

Para andar la calle de oro con Yahshua
hay que andar en el camino de verdad;
su palabra respetar y su ley obedecer,
para andar la calle de oro con Yahshua.

Cuando esté en la calle de oro con Yahshua,
cantaré a su nombre por la eternidad;
con los santos estaré y por siempre viviré,
cuando esté en la calle de oro con Yahshua.

## 216 (SSS-430) Canto de felicidad

Los que aman a Yahweh elevan su canción,
*que* en dulces notas de *loor,ll*
asciende a su mansión. //

CORO:
A Sión caminamos, nuestra ciudad tan gloriosa;
marchando todos cantamos de Yahshua
y la bella mansión.

Unida está, Yahweh, tu fiel y amada grey;
*y* cantan todos a una *voz, ll*
los hijos del gran *Rey. //*

Cantemos con fervor, dejemos el pesar;
*marchemos* libres de *temor, ll*
al más feliz hogar. //

- Vicente Mendoza

## 217 (SSS-406) Esperanza en !as pruebas.

En tentaciones nos preguntamos
por qué sufrimos tanto desdén;
mientras hay otros, yendo en pecado,
que nunca sufren, siempre están bien.

CORO:
Entenderemos nuestras angustias,
entenderemos nuestro pesar;
hermano mío, nunca desmayes,
todo en el Reino se ha de aclarar.

No comprendemos por qué andamos por
sendas duras de triste afán;
mientras hay otros que andan ufanos,
sin preocuparse del más allá.

Pronto el Mesías viene a buscamos
para llevamos al dulce hogar;
allí veremos a los salvados
y entenderemos nuestro afán.

-JAA, Tr.

## 218 Canción a las moradas del Reino.

Mansión gloriosa, tengo allá en el Reino,
do las maldades nunca entrarán;
toda tristeza cambiará en consuelo,
y en dulce canto el dolor y afán.

CORO:
Bellas mansiones hay allá en la gloria,
tendré en la mía el gozo sin par;
y habrá canciones de la grata victoria;
voy pues con gozo al dulce hogar.

Amigo mío, cuánto anhelo yo verte,
libre de penas y de turbación;
al buen Maestro debes ya entregarte,
tendrás por siempre una bella mansión.

## 219 (SSS-320) Por la paciencia del Salvador.

¿Quién a mi puerta llama con tan intenso amor?
¿Quien pide hoy la entrada con suplicante voz?

CORO:
Con dulce voz me llama: "Déjame entrar aquí,
si escuchas mi llamada vendré a morar en ti."

Afuera solo espera, adentro solo estoy;
Oh, si entrar quisiera, a abrir la puerta voy.

Si la aflicción me alcanza siempre a mi puerta esta
Oh Yahshua, ¿no te cansas de tanto así esperar?

Hoy quiero abrir la puerta de mi vil corazón;
Yahshua no tardes, entra, hazlo tu habitación.

-JAA, Tr.

## 220 Canto de la felicidad de la alabanza.

Qué bueno es cantar a Yahweh,
qué bueno es cantar a su Nombre. //
Qué bueno es cantar al que hizo
los cielos, la tierra, las estrellas y el mar. //

## 221 (SSS-426) Canto de confianza

No es fácil el camino que conduce a la vida;
pues hay espinas mil que pisar;
no es fácil el camino pero Yahweh me guía,
con su presencia, aliento me da.

CORO:
No, no, no es fácil caminar;
no, no, no es fácil caminar;
mas Yahweh va conmigo,
y me ayuda en el viaje;
de toda carga alivio me da.

No es fácil el camino, hay problemas y pruebas,
y mil peligros hay que afrontar;
mas Yahweh nos protege y del Malo nos libra,
con él será más fácil andar.

Aunque me desaliento y me canso en el viaje,
me siento a veces desfallecer,
vendrá un día cuando en el Reino me encuentre,
y en paz perfecta descansaré.

-JAA, Tr.

## 222 Alabanza a Yahweh por su amor.

¿Por qué no cantas y alabas a Yahweh?
por su gran clemencia, por su grande amor.
Grande es Yahweh y digno de loor:
canta alabanzas a Yahweh.

## 223 Elogio a la familia espiritual

Cuánto amo esta Familia aquí,
pues en ella se ve
el amor de Yahshúa el Mesías.
Hoy Yahweh te llama a ti,
al gentil y al yahudí;
cuanto amo a la gran Familia de Yah.

## 224 (SSS-396) Canto de esperanza

Si transito por la senda estrecha,
si trabajo hasta el día del fin,
yo veré al Rey en su belleza,
cuando llegue esta vida a su fin.

CORO:
Cuando llegue esta vida a su fin,
qué descanso será para mí.
Y yo sé que un gran gozo me espera,
cuando llegue esta vida a su fin.

Si de Yahshua proclamo la historia,
su Familia si busco yo aquí,
estoy cierto que veré su gloria,
cuando llegue esta vida a su fin.

Aquí todos los goces se acaban,
por doquier se oye llanto y gemir;
mas reposo tendrá pronto el alma,
cuando llegue esta vida a su fin.

Y si aquí con valor he sufrido,
si Su fiel voluntad yo cumplí,
entraré al Reino prometido,
cuando llegue esta vida a su fin.

-JAA, Tr.

## 225 Por la redención de Yahshúa.

En Yahshua por fe confío, del pecado me salvó
con su sangre generosa que en el Gólgota vertió
De los hombres el pecado el cargó con sumisión,
consumando para siempre sempiterna redención.//

Salvación ofrece al hombre que abandone el error,
y en la fe del Buen Maestro se encamine
con fervor.
Él es padre cariñoso, es amigo siempre fiel,
y consuela toda pena si venimos hoy a él. //

Vida eterna nos ofrece y gratuita salvación,
si dejamos el pecado implorando su perdón.
Nos absuelve y sostiene ante toda tentación,
da consuelo al afligido y abrumado corazón. //

-E.G. De Marsic

## 226 (SSS-376) Consuelo en el Mesías

En el Mesías, mártir de paz,
en horas negras y de tempestad,
hallan las almas dulce solaz,
grato consuelo, felicidad.

CORO:
Gloria cantemos al Redentor
que por nosotros quiso morir,
y que la gracia del Salvador
siempre dirija nuestro vivir.

En nuestras luchas, en el dolor,
en tristes horas de gran tentación,
calma le infunde, santo vigor,
nuevos alientos al corazón.

Cuando en la lucha falte la fe,
y el alma siéntase desfallecer,
Yahshua nos dice: “Yo les daré
gracia infinita, santo poder.”

-E.A. Monfort Diu

## 227 SSS-173) Por la salvación del Mesías

Me dice el Salvador: ‘’Es poco tu poder;
hijo débil, halla en mí todo cuanto has menester.

CORO:
Todo debo a él: Yahshua lo pagó;
de las manchas del pecar cual nieve me lavó.

Encuentro, Salvador, que sólo tu poder
a mi duro corazón es capaz de enternecer.

Nada bueno hay en mí, tu gracia buscaré,
y en la sangre de Yahshua mis pecados lavaré.

Cuando ante el Trono allá, completo en él esté,
a los pies de mi Yahshua mis trofeos echaré.

-E.L. Maxwell

## 228 Canto de confianza en el Creador.

Confío en él, muy cerca siempre está;
en tierra o mar su protección me da.
Tan sólo sé, doquier esté,
mi Padre amante cuidara de mí.

CORO:
Confío en él, quien es mi amparo fiel;
en lucha cruel mi defensor es él.
Se apaga el sol, a su arrebol,
mi Padre cuidara de mí.

Confío en él, en horas de aflicción
me hará triunfar en ruda tentación;
y en el dolor, con tierno amor,
mi Padre amante cuidara de mí.

## 229 (SSS-105) Por mayor consagración

Más profunda llévame, oh Padre,
en tu santo amor
aunque sufra duras aflicciones,
no tendré temor.

CORO:
Oh, más profundo amor, deseo, Salvador.
Tu santa voluntad quiero hacer en humildad.

Más profunda devoción al Padre
quiero hoy tener;
y mi anhelo es tener su gracia, y de su poder.

Más profunda mi consagración
quiero hacer, Yahweh,
para ser un buen testigo tuyo y seguirte fiel.

-Roberto C. Savage

## 230 Alabanza al Poderoso supremo Yahweh.

¿Quién como tú, Yahweh, entre los fuertes?
¿Quién como tú, Yahweh, entre los fuertes?
¿Quién como tú, magnífico en santidad,
sublime en loores, // hacedor de maravillas. //

## 231 (SSS-322) Canto a la paz del alma

En el seno de mi alma una dulce quietud,
se difunde embargando mi ser;
una calma infinita que sólo podrán
los amados de Yah comprender.

CORO:
Paz, paz, cuán dulce paz,
la que da nuestro Padre eternal;
le ruego que inunden por siempre mi ser
sus ondas de amor celestial.

Que tesoro yo tengo en la paz que me da;
en el fondo de mi alma ha de estar
tan seguro que nadie quitarlo podrá,
mientras veo los años pasar.

Esta paz inefable consuelo me da,
pues descanso tan sólo en Yahweh;
y en peligro mi alma ya nunca estará,
pues su paz llena todo mi ser.

Alma triste que en rudo conflicto te ves,
sola y débil tu senda al seguir,
haz del Padre tu amigo, que fiel siempre es,
y su paz tú podrás recibir.

-W.D. CorneD, Tr.

## 232 (SSS-118) Por la esperanza del Reino

Los tesoros del mundo no deseo juntar;
quiero entrar en tu aprisco, en tu eterno hogar.
En el libro del Reino que en los cielos está,
dime, Padre benigno, ¿se halla mi nombre allá?

CORO:
¿Se halla mi nombre allá?
¿Se halla mi nombre allá?
En el libro del Reino ¿se halla mi nombre allá?

Mis pecados son muchos cual la arena del mar;
mas, Yahshua, en su sangre los puede lavar.
He aquí tus promesas, las que escritas están:
“Aunque rojos cual grana, como nieve serán.”

En la ciudad tan bella con mansiones de paz,
do los santificados andarán con Yahshua,
donde el mal nunca entra, donde el bien reinará,
dime, Padre benigno, ¿se halla mi nombre allá?

-E.L. Maxwell

## 233 (SSS-82) Por la fe y la confianza.

Nunca desmayes, que en el afán
Yah cuidará de ti.
Sus fuerte alas te cubrirán;
Yah cuidara de ti.

CORO:
Yah cuidará de ti; velando está su tierno amor;
sí, cuidará de ti, Yah cuidara de ti.

En duras pruebas y en aflicción,
Yah cuidará de ti;
en tus conflictos y en tentación;
Yah cuidara de ti.

De sus riquezas te suplirá;
Yah cuidará de ti.
Jamás sus bienes te negará;
Yah cuidará de ti.

Que vengan pruebas o cruel dolor,
Yah cuidará de ti;
tus cargas pon sobre el Salvador;
Yah cuidará de ti.

-C.D. Martin, Tr.

## 234 (SSS-126) Canto a la libertad en Yahshúa

Dulce comunión la que gozo ya
en los brazos de mi Salvador.
¡Qué gran bendición en su paz me da!
¡Oh, yo siento en mi su tierno amor!

CORO:
Libre, salvo de cuitas, penas y dolor;
libre, salvo en los brazos de mi Salvador.

¡Cuán dulce es vivir, cuán dulce es gozar
en los brazos de mi Salvador!
Quiero estar con él en su eterno hogar,
siendo objeto de su tierno amor.

No habré de temer ni aun desconfiar,
en los brazos de mi Salvador;
en él puedo yo bien seguro estar
de los lazos del vil tentador.

-Pedro Grado

## 235 (SSS-54) Testimonio de dedicación

Fiel yo seré, hay quien en mi fe tiene;
puro seré, hay quien lo apreciará;
fuerte seré, pues sé que tendré cargas;
valor tendré, hay mucho que afrontar; //

Siempre amaré al pobre desvalido;
siempre haré bien más sin mirar a quien;
manso seré porque tengo defectos;
sabré soñar, reír, amar, y obrar; //

Aprenderé un poco cada día
del buen ejemplo de mi Salvador;
presto seré para seguir sus pasos;
escucharé su voz doquiera esté; //

-C.R. Taylor (3ra JAA)

## 236 (SSS-224) Por la gracia del Padre

No me pases, no me olvides tierno Salvador;
muchos gozan tus mercedes, oye mi clamor.

CORO:
Padre, Padre , oye tú mi voz;
Salvador, dame tu gracia, oye mi clamor.

Ante el trono de tu gracia hallo dulce paz;
nada aquí mi alma sacia, tú eres mi solaz.

Sólo fío en tus bondades sé mi Guía fiel;
y mi alma no deseches, sálvame, Yahweh.

Fuente viva de consuelo eres para mí;
mi alma pone en ti su anhelo, solamente en ti.

-Francisca 1. Crosby, Tr.

## 237 (SSS-111) Alabanza al Mesías Rey

Loores den a Yahshua el Rey, suprema potestad;
de su divino amor la ley debemos aceptar. //

Ustedes, hijos de Israel, residuo de la grey;
loores den al Emanuel al proclamarlo Rey. //

Gentiles que por gracia de él gozan de libertad,
al que de su ajenjo y hiel los libra, den lealtad.//

Yah quiera que con los que están del trono
en derredor,
cantemos por la eternidad a Yahshua
el Salvador. //

-Eduardo Perronet

## 238 (SSS-244) Oración por la presencia divina.

Cerca de ti, Yahweh, quiero morar;
tu grande y tierno amor quiero gozar.
Llena mi pobre ser, limpia mi corazón;
hazme tu rostro ver en comunión.

Pasos inciertos doy, el sol se va;
mas si contigo estoy no temo ya.
Cantos de gratitud ferviente entonaré;
y fiel a ti, Yahweh, siempre seré.

Día feliz veré creyendo en ti,
en que yo habitaré cerca de ti.
Mi voz alabará tu dulce Nombre allí;
y mi alma gozará cerca de ti.

- T.M. Westrup

## 239 (SSS-87) Oración por limpieza espiritual

Anhelo ser limpio y completo, Yahweh;
que mores en mi alma y de tu paz me des.
Mis ídolos rompe, los que antes amé;
oh, lávame y blanco cual nieve seré.

CORO:
Que sólo así ser limpio podré;
oh, lávame tú, y cual nieve seré.

Oh, mírame desde tu trono de amor;
haz mi sacrificio completo, Creador.
Te quiero rendir cuanto soy, cuanto sé;
pues lávame y blanco cual nieve seré.

Yahweh, te suplico postrado a tus pies,
tu propia perfecta justicia me des;
la sangre expiatoria la veo por fe;
oh, lávame y blanco cual nieve seré.

Ve como paciente te espero aquí;
un corazón nuevo pon dentro de mí.
Jamás diste “No” al que a tu amparo fue;
pues lávame y blanco cual nieve seré.

-E.L. Maxwell

## 240 (SSS-136) Por la historia de Yahshúa

Grato es contar la historia de celestial favor,
de Yahshua y de su gloria, de Yahshua y su amor;
me agrada referirla, pues sé que es la verdad,
y nada satisface cual ella mi ansiedad.

CORO:
Cuán bella es esta historia;
mi tema allá en la gloria
será ensalzar la historia
de Yahshua y de su amor.

Grato es contar la historia más bella que escuché,
más áurea, más hermosa que cuanto yo soñé.
Contarla yo anhelo pues hay quien nunca oyó
que para redimirlo el buen Yahshua murió.

Grato es contar la historia que placentera es,
y es más, al repetirla, preciosa cada vez.
La historia que hoy canto, oigan con atención,
porque es mensaje santo de eterna redención.

Grato es contar la historia de todas la mejor,
que cuanto mas se escucha, infunde más amor.
Y cuando allá en la gloria entone mi cantar,
será la misma historia que tanto supe amar.

-J.B. Cabrera

## 241 (SSS-288) Por la felicidad en las pruebas.

¿Cómo podré estar triste?
¿Cómo entre sombras ir?
¿Cómo sentirme solo y en el dolor vivir?
Si es Yahweh mi consuelo,
mi amigo siempre fiel;
si aun las aves tienen seguro asilo en él; *//*

CORO:
Feliz, cantando alegre, yo vivo siempre aquí;
si él cuida de las aves cuidará también de rní.

"Nunca te desalientes," oigo a Yahweh decir,
y en su palabra fiado hago el dolor huir.
Al Padre paso a paso yo sigo sin cesar,
y todas sus bondades me da sin limitar; //

Siempre que soy tentado o que en la sombra voy,
más cerca de él camino y protegido estoy.
Si en mí la fe desmaya y caigo en ansiedad,
tan solo él me levanta, me da seguridad; *//*

-V. Mendoza

## 242 (SSS-257) Por la suficiencia de Yahshúa

¿Quién podrá con su presencia impartirme
bendición?
Sólo Yahshua y su clemencia pueden dar
consolación.

CORO:
Sólo Yahshua satisface mi transido corazón;
es el Lirio de los valles y la Rosa de Sarón.

Su amor no se limita, es su gracia sin igual;
su merced es infinita, más profunda que mi mal.

Redención sublime y santa, imposible de explicar:
que su sangre sacrosanta mi alma pudo rescatar.

Yahshua suple en abundancia toda mi necesidad;
ser de él es mi ganancia, inefable es su bondad.

-H. Reza, Tr.

## 243 (SSS-239) Por !a gloria de la Era Venidera

Viene un día eternal cuando llanto no habrá.
No habrá ya más maldad, ni más penas ni dolor.
Todo es paz, tranquilidad en aquel feliz hogar;
oh, qué gran día de gloria me será.

CORO:
Qué glorioso será cuando esté con mi Yahshua,
y el rostro pueda ver de quien quiso darme fe.
De la mano me tendrá para llevarme a su hogar
oh, que gran día de gloria me será.

No habrá más llanto allá, ni más cargas
de maldad.
no más muerte ni dolor, no habrá más separación.
Y por siempre estaré aquí con el que murió por mi,
oh, qué gran día de gloria me será.

-JAA, Tr.

## 244 (SSS-4l) Invitación a la oración

¿Recuerdas la última vez que a Yahweh
viniste con todas tus cargas?
¿Has hecho oración, has visto a Yahweh
bendecirte con su poder?
¿Qué tiempo hace ya que no oyes su voz
ni gozas su santo cariño?
Es tu amigo en verdad; de ti cerca está
por los lazos de la oración.

¿Recuerdas la última vez que a Yahweh
viniste buscando su ayuda?
Clamaste con fe; decías gozar
de su inmenso poder y amor.
Si quieres en él recibir bendición,
verás que su amor no se acaba.
Es tu amigo en verdad, de ti cerca está
por los lazos de la oración.
-H.T. Reza, Tr.

## 245 (SSS-64) Por la redención de Yahweh

Mi Padre omnipotente es y nadie negará;
Rey de milagros y virtud, el cielo afirmará.

CORO:
Fue un milagro que al astro alumbró,
y al mundo en su órbita lo instaló.
Mas cuando me salvó y me redimió,
milagro fue de todos el mejor.

Aunque su gloria aquí mostró, no nos permite ver
las glorias de su trono allá hasta la eternidad.

La Biblia, de su gran virtud nos habla sin cesar,
y toda ave y cada flor a Él quieren loar.

-Francisco S. Cook

## 246 (SSS-264) Consuelo en la vida futura.

No habrá llanto, ni más quebranto
en esa Tierra adonde vas.
No habrá lamento ni descontento
cuando empecemos a reinar.

CORO:
No habrá temor ni llanto allá,
toda tristeza huirá.
No habrá temor ni llanto allá,
ningún mal en el Reino habrá.

Gozo me espera en la ribera
del río de la eternidad.
Con el Maestro entraré presto
do nunca más habrá pesar.

Cuando allá estemos olvidaremos
todo recuerdo de maldad.
Nuestros amados, a nuestro lado
por toda la eternidad.

-JAA, Tr.

## 247 (SSS-149) Para recibir el Shabat

Nuestro sol se pone ya, todo en calma quedará;
la plegaria al levantar bendigamos la bondad
de nuestro Rey.

CORO:
Santo, santo, santo, oh gran Yahweh;
Cielo y tierra de tu amor
llenos hoy están, Creador, loor a ti.

Oh Yahweh, tu protección
dale ahora al corazón;
dale aquella dulce paz
que a los tuyos siempre das en plenitud.

Oh Yahweh, que al descansar
pueda en ti seguro estar,
y mañana mi deber
pueda alegre y fiel hacer en tu loor.

- Vicente Mendoza

## 248 (SSS-73) Canto de fe y confianza

Si la fe me abandonare, él me sostendrá.
Si el mal me amenazare, él me sostendrá.

CORO:
Él me sostendrá, él me sostendrá.
Mi Yahweh que tanto me ama,
él me sostendrá.

Nunca yo podre afirmarme con tan débil fe;
mas él puede dirigirme y me sostendrá.

Son su gozo y complacencia cuantos el salvó,
y al salvarme su clemencia, él me sostendrá.

Él no quiso ver perdida mi alma en la maldad;
dio su Hijo por mi vida, y él me sostendrá.

-Ada R. Habershon (Trad. Vicente Mendoza)

## 249 (SSS-422) Invitación a la acción misionera

Nunca esperes el momento de una grande acción
ni que pueda lejos ir tu luz;
de la vida a los pequeños actos da atención,
brilla en el sitio donde estés.

CORO:
*//* Brilla en el sitio donde *estés, //*
Puedes con tu luz algún perdido rescatar;
brilla en el sitio donde estés.

Puedes en tu cielo alguna nube disipar,
haz a un lado tu egoísmo cruel;
aunque sólo un corazón pudieras consolar,
brilla en el sitio donde estés.

Puede tu talento alguna cosa descubrir,
do tu luz podrá resplandecer;
de tu mano el pan de vida puede aquí venir,
brilla en el sitio donde estés.

-V. Mendoza

## 250 (SSS-410) El peregrino en busca del Reino

Soy tan sólo un peregrino,
por el mundo andando voy,
mi hogar será en el Reino
cuando Venga el Salvador.

CORO:
Cuando venga el Salvador,
cuando venga el Salvador,
yo quiero estar allí con los santos
cuando venga el Salvador.

Mis amados que se han ido,
en la gran resurrección
los tendré allí conmigo
cuando venga el Salvador.

Algún día espero verme
con el que por mí murió;
quiero ante él postrarme,
cuando venga el Salvador.

-JAA, Tr.

## 251 (SSS-135) Regocijo en la vida nueva

La fuente veo carmesí, el ancho manantial,
que de Yahshua, mi salvador, emana perennal.

CORO:
La fuente veo carmesí;
con su poder me limpia a mí.
Oh, gloria a Yah, me limpia a mí; .
me limpia, oh sí, me limpia a mí.

Soy nueva criatura en él; me hizo renacer,
y el hombre viejo nunca más habrá de contender.

Feliz espero ir con Yahshua a mi eterno hogar;
allí, cual fuente perennal, su amor ha de manar.

Prosigo en la luz a andar sobre el mundano error;
deseo un limpio corazón que agrade al Salvador.

-E. L. Maxwell

## 252 (HAE-361) Oración de consagración

Oh Yahweh, recíbeme cual soy,
ya no más, ya no quiero pecar.
Del pecado me quiero apartar.
Justifica mi ser, dame tu dulce paz
y tu gran bendición.

Oh Yahweh, toma mi corazón,
hazlo tuyo por la eternidad.
Lléname de tu santa bondad,
y en mi vida tú pon una nueva canción
de paz y dulce amor.

Pecador, tú que vagas sin fe;
ven ahora y acepta a Yahweh;
él te quiere impartir su perdón;
él te quiere salvar, él te quiere ayudar,
hoy acepta el perdón.

-Juan M. Isai

## 253 (SSS-210) Por la redención del Mesías

¿Qué me puede dar perdón?
sólo de Yahshua la sangre.
¿Y un nuevo corazón?
sólo de Yahshua la sangre.

CORO:
Precioso es el raudal que limpia todo mal;
no hay otro manantial,
sólo de Yahshua la sangre.

Fue rescate eficaz,
sólo de Yahshua la sangre.
Trajo santidad y paz,
sólo de Yahshua la sangre.

Veo para mí salud,
sólo de Yahshua la sangre.
Tiene de sanar virtud,
sólo de Yahshua la sangre.

Cantaré junto a sus pies,
sólo de Yahshua la sangre.
El Cordero digno es,
sólo de Yahshua la sangre.

-H.W. Cragin

## 254 (SSS-61) Por la actividad misionera.

Pronto la noche viene, tiempo es de trabajar;
los obreros del Reino, no hay que descansar.
Cuando la vida es sueño, gozo, vigor, salud,
y es la mañana hermosa de la juventud.

Pronto la noche viene, tiempo es de trabajar;
para salvar las almas hay que batallar.
Cuando la vida alcanza toda su esplendidez,
cuando es el media día de la madurez.

Pronto la noche viene, tiempo es de trabajar;
si el pecador perece, váyanlo a salvar.
Aun a la edad provecta, débil y sin salud,
aun a la misma tarde de la senectud.

Pronto la noche viene, listos a trabajar;
listos, que muchas almas hay que rescatar.
¿Quién de la vida el día puede desperdiciar?
"Viene la noche cuando nadie puede obrar."

-E. Velasco

## 255 (SSS-188) Por las promesas divinas

Yah nos ha dado promesa:
"Lluvias de gracia enviaré,
dones que den fortaleza,
gran bendición le daré."

CORO:
Lluvias de gracia,
lluvias pedimos, Creador;
Mándanos lluvias copiosas,
lluvias del Consolador.

Yahshua nos dio la promesa
del santo Consolador,
dándonos paz y pureza
para su gloria y honor.

Muestra, Yahweh, al creyente
todo tu amor y poder;
tú eres de gracia la fuente,
llena de paz nuestro ser.

Obra en tus siervos piadosos
celo, virtud, y valor,
dándonos dones preciosos,
dones del Consolador.

-Daniel W. Whittle

## 256 (SSS8-39) Por la comunión con Yahweh

Todo va bien con Yahweh y mi alma,
entre los dos hay fiel comunión;
de su cuidado nada me aparta,
en su poder hallé redención.

CORO:
Todo va bien con Yahweh y mi alma,
la gente en mi su faz podrá ver.
Bajo su amparo él tierno me guarda,
su santo nombre bendeciré.

No nos separan bienes mundanos,
ni de la vida pompa falaz;
no nos separan goces paganos,
Yahweh es mi todo, Yahweh es mi paz.

Las rudas pruebas no nos separan,
aunque se agolpen contra de mí;
con oración, trabajo y constancia
yo triunfaré pues él vive en mí.

-H. Reza, Tr.

## 257 (SSS-208) Por la llegada del Consolador

La nueva anuncien ya doquier que el hombre esté,
doquier haya aflicción, miserias y dolor;
debemos proclamar que el Padre nos envió
el fiel Consolador.

CORO:
Al mundo vino ya el fiel Consolador
que el Padre nos envió, la prenda de su amor.
Doquier que el hombre esté
digan que descendió el fiel Consolador.

La noche ya pasó, la luz brillando está,
que habrá de disipar las sombras del error.
Es para el pecador la aurora celestial
el fiel Consolador.

Yahweh les da salud y plena libertad
a los que encadenó el fiero Tentador;
los rotos hierros hoy dirán que vino ya
el fiel Consolador.

Mi lengua mueve tú, que sepa siempre hablar
del don que recibí del gran Padre de amor,
al renovar en mí la imagen celestial
el fiel Consolador.

-F. Bottome, Tr.

## 258 (SSS-114) Invitación a seguir a Yahshua.

La voz que ayer con tierno afán
llamó a Simón, a Andrés y a Juan,
nos llama hoy a ti y a mí:
‘’Tus redes deja y sígueme.”

CORO:
Sígueme, sígueme,
la voz de Yahshua suena fiel.
“Si de los míos quieres ser,
renuncia al mal y sígueme;
sígueme, sígueme,
tus redes deja y sígueme.”

Como Simón le respondió
y barco y red allí dejó,
respóndele hoy, que Yahshua es
Vida y Verdad, Camino fiel.

Jerusalem no lo escuchó,
y en sus maldades pereció;
ahora Babel no quiere oír
pero él te invita a salir.

Yahshua vendrá su Reino fiel
en este mundo a establecer;
y exclamarán: “Bendito aquel
que viene en nombre de Yahweh.”

-J.AA, Tr.

## 259 (SSS-100) Elogio a las Escrituras

Oh, cántenmelas otra vez,
bellas palabras de vida;
hallo en ellas mi gozo y luz,
bellas palabras de vida.
Si, de luz y vida, son sostén y guía.

CORO:
Qué bellas son, qué bellas son,
bellas palabras de vida.
Qué bellas son, qué bellas son,
bellas palabras de vida.

El Salvador a todos da
bellas palabras de vida;
oye su dulce voz, mortal,
bellas palabras de vida.
Bondadoso te salva y al Reino te llama.

Grato el cántico sonará,
bellas palabras de vida;
tus pecados perdonará,
bellas palabras de vida.
Sí, de luz y vida, son sostén y guía.

-J.B. Cabrera, Tr.

## 260 (HAE-311) Por la adoración al Creador.

Yahweh, mi Soberano Rey, a ti daré loor;
tu Nombre yo ensalzaré, santísimo Creador.

Tus obras evidencia son de tu infinito amor;
y cantan con alegre voz las glorias del Creador.

Quien busca en él salvación, seguro la hallará;
y su ferviente petición él pronto atenderá.

## 261 Canción por Yahshua el Mesías.

El Santo de Israel, el gran Emanuel, (Y.E.M.)
Nos ha traído ya la luz de la verdad, (Y.E.M.)
CORO:
Vendrá, vendrá, halelu-Yah, vendrá;
Vendrá, vendrá, Yahshúa el Mesías.

El Príncipe de paz nos vino a libertar, (Y.E.M.)
El mundo que lo vio no lo reconoció, (Y.E.M.)

En un madero cruel murió Emanuel, (Y.E.M.)
La tumba lo encerró, mas no lo derrotó, (Y.E.M.)

De toda iniquidad nos vino a libertar, (Y.E.M.)
Y en gloria y majestad muy pronto volverá, (Y.E.M.)

-JAA, Tr.

## 262 (SSS43) Alabanza al Pastor Yahweh

Yahweh es mi Pastor, no me faltará;
en verdes praderas me hará descansar.
Por aguas tranquilas me pastoreará,
compró ya mi vida en el Gólgota.

Mi vida consuela por su Nombre fiel,
por sendas derechas dirige mi pie.
En oscuro valle si tengo que andar,
ningún mal yo temo, conmigo él está.

Su dulce presencia me acompañará,
su vara y cayado aliento me dan.
Ante el adversario mi mesa arregló,
ungió mi cabeza, mi copa llenó.

Su bien y su amor siempre gozaré,
y en regias mansiones por fin moraré.
Su amado rebaño guardó el Buen Pastor;
le sirvo y lo alabo, pues él me salvó.

-JAA, Tr.

## 263 Por el Maestro que nos busca

Tú has llegado a la orilla;
no has buscado ni a sabios ni a ricos;
tan sólo quieres que yo te siga.

CORO:
Maestro, me has mirado a los ojos;
sonriendo has dicho mi nombre.
En la arena he dejado mi barca;
junto a ti buscaré otro mar.

Tú sabes bien lo que tengo;
en mi barca no hay ora ni plata,
tan sólo redes y mi trabajo.

Hoy quiero hacer nuevo rumbo,
ven y toma el timón de mi barca;
contigo quiero ver otras playas.

## 264 (SSS-68) Alabanza al Pastor Yahshua

Yahshua el Salvador es mi buen Pastor,
pues me hace reposar;
en verdes pastos de amor
podré yo descansar.

CORO:
Su yugo es fácil, su carga también,
su gran bondad me ayudará;
seguridad me da Emanuel,
Yahshua, mi eterno bien.

Si ando en valle de mortandad,
ningún mal yo temeré,
pues va conmigo en verdad
mi Salvador y Rey.

Muy débil soy, más a Yahshua voy;
revíveme, buen Yahshua.
En sombra yo jamás estoy,
pues tú me alumbrarás.

-RC. Ball, Tr.

## 265 (SSS-58) Invitación al trabajo misionero

Ama a tu prójimo, piensa en su alma,
dile la historia del tierno Pastor;
Cuida del huérfano, hazte su amigo;
Yahweh es su padre y fiel Salvador.

CORO:
Salva al incrédulo, mira el peligro;
Yah lo perdonará, Yah lo amará.

Aunque rechácenlo, tiene paciencia
hasta que le pueda dar la salud.
Lo ven los ángeles desde los cielos,
vigilaránlo con solicitud.

Dentro del corazón triste, abatido,
obra el espíritu transformador,
que lo conducirá arrepentido
al su Creador y su fiel Redentor.

Salva a tu prójimo, Yahweh te ayuda;
fuerza del Cielo tendrás en verdad.
Él te bendecirá en tus esfuerzos;
con él disfrutarás la eternidad.

-P.H. Goldsmith, Tr.

## 266 (SSS-88) Invitación a la obra misionera

Todo aquel que oye vaya a proclamar;
salvación de gracia lléguese a aceptar
al mundo perdido débese anunciar;
ve al Salvador Yahshua.

CORO:
El que tiene fe debe procurar
esta Buena Nueva siempre anunciar:
que Yahshua nos ama y quiere perdonar;
ve al Salvador. Yahshua.

Todo aquel que quiera vaya sin tardar;
franca está la puerta y podrá entrar.
Yahshua es el camino al Reino de paz;
ve al Salvador Yahshua.

Firme es la promesa; oye, pecador,
¿quieres tú la vida? mira al Salvador.
Él a todos llama con sublime amor;
ve al Salvador Yahshua.

-S.T. McNair, Tr.

## 267 (SSS-102) Llamado ala consagración.

Has buscado la paz y tranquilo solaz,
y deseas que crezca tu fe;
pero te es menester alma y cuerpo traer
al altar cual ofrenda a tu Rey.

CORO:
¿Te has puesto en el santo altar de Yahweh?
¿Te has entregado al Creador?
Sólo así obtendrás su descanso y solaz
y sus ricas delicias de amor.

Para andar con Yahweh y gozar de su paz
y vivir libre de la maldad,
Lleva presto al altar para sacrificar
lo que tengas a su voluntad.

No podemos saber, ni por gracia tener,
la dulzura de su bendición,
ni colmamos de amor del bendito Pastor,
sin rendirnos en consagración.

Satisfecho estarás, paz y gozo tendrás,
un amor cual las ondas del mar;
y verás lo que es el sentarse a sus pies
cuando traigas tu todo al altar.

-W.R. Adell

## 268 (SSS-47) Por la presencia de Yahweh.

Hay un lugar do quiero estar, cerca de ti Yhwh;
allí podré yo descansar en tu sereno Eden.
Oh, ven, Yahweh bendito, llíname de tu amor;
mantenme siempre firme, cerca de ti, Creador.

Hay un lugar de dulce paz, cerca de ti, Creador.
Haz de mi corazón tu hogar, querido Salvador.
Oh, ven, Yahweh bendito, llíname de tu amor;
mantenme siempre firme, cerca de ti, Creador.

Sólo hay segura salvación, cerca de ti Yahweh;
hay gozo y luz y bendición, cerca de ti Yahweh,
Oh, salvador bendito, recibe a un pecador;
y tómame en tu brazos, de paternal amor.

## 269 (SSS-114) Canto a la dirección divina

Me guía él con tierno amor,
me guía siempre mi Creador;
al ver mi esfuerzo en serle fiel,
¡con cuánto amor me guía él

CORO:
Me guía él, me guía él;
con cuánto amor me guía él.
No abrigo dudas ni temor,
pues me conduce el Buen Pastor.

En el abismo del dolor
o en donde brilla el sol mejor,
en dulce paz o en lucha cruel,
con gran bondad me guía él

Tu mano quiero yo tomar.
Yahweh, y nunca vacilar;
pues sólo a quien te sigue fiel
se oyó decir: “Me guía él”.

Y mi carrera al terminar
y así mi triunfo realizar.
no tendré dudas ni temor pues me guiara mi
Buen Pastor.

-E. Velasco. Tr.

## 270 (SSS-109) Canto de fe y confianza

A cualquiera parte sin temor iré
si Yahweh dirige mi inseguro pie.
Sin su compañía todo es pavor,
mas si él me guía no tendré temor.

CORO:
Con Yahweh por doquier sin temor iré;
si Yahweh me guía, nada temeré.

Con Yahweh por guía dondequiera voy; cami-
nando en pos de él seguro estoy.
y aunque padre y madre puédenme faltar,
el Creador jamás me abandonará.

Dondequiera pueda estar, en tierra y mar,
quiero ser su fiel testigo sin cesar.
Y si por desierto mi camino va,
un seguro albergue mi Yahweh será.

Dondequiera afrontaré la noche atroz,
porque siempre oigo su benigna voz.
él, de día y noche a mi lado está,
y en plena gloria me despertará.
-J.H. Brown, Tr.

## 271 (SSS-161) Alabanza al Mesías Redentor

Alabemos al Salvador compasivo;
canta, oh tierra, canta su magno amor.
Salúdenlo, ángeles santos en gloria;
tributen al nombre de Yahshua honor.
En sus brazos él llevará a sus hijos;
guardarálos siempre cual fiel Pastor.
´ CORO:
Entonen canción a su excelsa grandeza;
ensalcen con himnos su santo amor.

Alabemos al Salvador compasivo,
quien por nuestras faltas su vida dio.
Roca etema, nuestra inmortal esperanza,
Rey del cielo, que en Gólgota murió.
Denle gloria, nuestros pesares lleva;
alaben tan ancho y profundo amor.

Alabemos al Salvador compasivo;
todos los que obedecen su ley;
Yahshua en gloria reina por siglos de siglos,
nuestro Abogado, Profeta y Rey.
Yahshua viene, grande en poder y gloria;
viene sí, del mundo ya vencedor.
-E.L. Maxwell

## 272 Alabanza a Yahweh por su poder y gloria.

Canta a Yahweh, tierra toda
y anuncia su liberación;
su gloria y sus maravillas
se conocen en toda nación.
CORO:
Pues grande es él en fuerza y esplendor;
canten, canten, pues Yahweh reinó.

¿Cuándo podré ver su rostro
y morar con él en Sión?
Su lealtad y justicia
se conocen en toda nación.

Pronto vendrá su Mesías
a juntar a los suyos con él,
y al fin será gloria mía
adorar por siempre a Yhwh.

## 273 (SSS-169) Por la historia de Yahshua

Un día que el cielo su gloria cantaba,
un día que el mal imperaba más cruel,
Yahshua descendió y al nacer de una virgen,
nos dio por su vida un ejemplo tan fiel.

CORO:
Vivo, me amaba; muerto, salvóme;
y en el sepulcro mi mal enterró;
Resucitado, él es mi justicia;
y un día viene, pues lo prometió.

Un día lleváronlo al monte Calvario,
un día enclaváronlo en el Gólgota;
Sufriendo dolores y pena de muerte,
expiando el pecado, salvóme Yahshua.

Un día dejaron su cuerpo en el huerto;
tres días en paz reposó del dolor;
velaban los ángeles sobre el sepulcro
de mi buen Maestro, mi buen Salvador.

Un día la tumba ocultarlo no pudo,
un día el ángel la piedra quitó;
habiendo Yahshua la muerte vencido,
a estar con su Padre al cielo ascendió.

-J.P. Simmonds, Tr.

## 274 (SSS-182) Alabanza al amor de Yahweh

Oh amor de Yah, tu inmensidad el hombre no podrá contar;
ni comprender la gran verdad
que Yah al hombre pudo amar.
Cuando el pecar entró al hogar
de Adam y Eva en Eden,
Yah los sacó, mas prometió
un salvador también.

CORO:
Oh, amor de Yah, brotando estás,
inmensurable, etemal;
por las edades durarás, inagotable raudal.

Si fuera tinta todo el mar,
y todo el cielo un gran papel,
y cada hombre un escritor,
y cada hoja un pincel,
para escribir de su existir
no bastarían jamás;
él me salvó y me lavó,
y me da el Reino además.

Y cuando el mundo pasará,
con cada trama y plan carnal,
y todo reino caerá,
con cada trono mundanal,
el gran amor del Redentor
por siempre durará;
la gran canción de salvación
su pueblo entonará.

-W.R. Adell, Tr.

## 275 (SSS-90) Oración de consagración.

Abre mis ojos de la fe,
tu rostro quiero ver, Yahweh;
pon en mi corazón tu bondad,
y dame paz y santidad.
Humildemente acudo a ti,
porque tu tierna voz oí;
mi guía sé, espíritu consolador.

Abre mi oído a tu verdad,
yo quiero oír con claridad
bellas palabras de dulce amor,
oh, mi bendito Salvador.
Consagro a ti mi frágil ser,
tu voluntad yo quiero hacer;
llena mi ser, espíritu consolador.

Abre mis labios para hablar
y a todo el mundo proclamar
que tú viniste a rescatar
al más perdido pecador.
La mies es mucha, oh Creador;
obreros faltan, de valor;
heme aquí, espíritu consolador.

Abre mi mente para ver
más de tu amor y gran poder;
dame tu gracia para triunfar,
y hazme en la lucha vencedor.
Sé tú mi escondedero fiel,
y aumenta mi valor y fe;
mi mano ten, espíritu consolador.

-S.D. Athans, Tr.

## 276 (SSS-137) Canto de adoración al Creador.

Al Rey adoremos, nuestro Creador,
y con gratitud cantemos su amor.
Anciano de Días y gran Defensor,
de gloria vestido, te damos loor.

Loemos su amor, su gracia y bondad;
vestido de luz y de majestad.
Su carro de fuego en las nubes ya va,
refulgen sus huellas en la tempestad.

¿Quién puede contar tus bienes sin par?
el aire me da para respirar;
en valles y en montes alumbra tu fe,
y con gran dulzura me cuidas, Yahweh.

Muy frágiles son los hombres aquí,
mas por tu bondad confiamos en ti.
Tu misericordia aceptamos, Creador,
Yahweh, nuestro Padre y fiel Redentor.
-S.L. Hernandez, Tr.

## 277 Confianza en la bondad de Yahweh.

Aunque el mundo esté confundido,
y aunque pruebas abunden por doquier,
de una cosa estoy bien seguro:
que Yahweh, con todo, me recogerá.

CORO:
Yahweh, con todo, *Ill me* recogerá ///
Si este mundo me desprecia a mí,
él me recogerá.

La maldad, la aflicción y el engaño
hoy dominan el mundo por doquier;
y a pesar de que hay tantos males,
mi Yahweh, con todo, me recogerá.

En la sangre de Yahshua hay vida,
en la sangre de Yahshua hay poder;
yo te invito a lavarte en ella;
en la sangre del Mesías hay poder.

## 278 Canción de las subidas a Jerusalem.

Qué hermosa eres, oh Jerusalem,
vuelven a ti las tribus de Yahweh;
Hoy te cantamos y rogamos con fervor:
Venga tu Reino.

Ven, oh Mesías, tu Reino a implantar,
ven nuestras pobre almas a salvar;
por ti esperamos y rogamos con fervor:
Venga tu Reino.

En este valle de llanto y dolor,
eres, Yahweh, nuestro consolador;
tu pueblo te ama y te pide con fervor:
Venga tu Reino.

Ven con nosotros, Ángel de Yahweh;
abre la Peña y danos de beber;
agua de vida te pedimos con fervor:
Venga tu Reino.

En este desierto de iniquidad ansiamos
nuestra patria celestial;
por Canaán hoy suspiramos con fervor:
Venga tu Reino.

Marchando alegres en la procesión,
van los cautivos subiendo hacia Sión;
libres por siempre van cantando con fervor:
Venga tu Reino.
-JA.A.

## 279 Canto de alegría por el Arca de Yahweh.

David viene saltando, de gozo está danzando,
y todos van cantando que el Arca viene de camino.

CORO:
Oh, gloria, haleluyah, el Arca viene de camino;
oh, gloria, haleluyah, el Arca viene de camino.

El pueblo está clamando, alegre está sin vino;
y todos van diciendo que el Arca viene de camino.

Yahweh dio la victoria a su pueblo escogido,
y vamos celebrando que el Arca viene de camino.

## 280 Alabanza por la salvación de ‘El-Shaday

CORO:
El-Shaday, El-Shaday, El-Elyón y Adonay,
tu gran Nombre durará toda la eternidad.
El-Shaday, El-Shaday, El-Komkán y Adonay,
alabamos tu bondad, El-Shaday.

El Cordero de tu amor al hijo de Abram salvó;
con tu brazo de poder liberaste a Israel.
Para el pobre en aflicción eres tú su protección,
por tu gran poder nos librarás.

Los profetas de Israel anunciaron a Emanuel,
mas el pueblo no entendió que el Mesías les llegó.
Tus designios él cumplió, mas su pueblo no lo vio;
demostraste tu poder a través de tu Hijo fiel.
-JAA, Tr.

## 281 Por el amor y el perdón entre hermanos

Amémonos de corazón,
no de labios solamente
// para cuando Yahshua venga //
nos encuentre preparados. //

Dejemos de lado el rencor
y aceptemos al hermano; //
*//* para cuando Yahshua venga, //
no tengas que ser juzgado. //

¿Y cómo puedes tú orar
enojado con tu hermano? //
// Esa plegaria no llega, //
si no estás reconciliado. //

Busquemos reconciliación
con el que nos ha faltado*; //*
*//* ¿Cómo esperas tú ganarlo*,//*
si no te le has humillado? //

Veamos lo bueno que hay
en el que hemos despreciado; //
*//* En todos hay algo *bueno, //*
sólo hay que saber *buscarlo. //*
-- 4a, 5a JAA

## 282 (SSS-47) Por la presencia de Yahweh

Hay un lugar do quiero estar, cerca de ti, Yhwh;
allí podré yo descansar en tu sereno Edén.
Oh, ven, Yahweh bendito, llíname de tu amor;
manténme siempre firme, cerca de ti, Creador.

Hay un lugar de dulce paz, cerca de ti, Creador.
Haz de mi corazón tu hogar, querido Salvador.
Oh, ven, Yahweh bendito, llíname de tu amor;
mantenme siempre firme, cerca de ti, Creador.

Sólo hay segura salvación cerca de ti, Creador;
hay gozo y luz y bendición cerca de ti, Creador.
Oh, Salvador bendito, recibe a un pecador,
y tómame en tus brazos de paternal amor.

## 283 Llamado a la acción espiritual

Despierta, hermano, si estas durmiendo,
abre tus ojos que es tiempo ya,
vence ese sueño, que el buen Maestro
pronto, muy pronto aparecerá.
Las profecías están cumplidas,
y por los suyos él volverá,
y los despiertos irán al Reino, //
y los que duermen fuera estarán.

CORO:
Abre tus ojos que ya es de día.
*// y* se vislumbra en el espacio,
la presencia de Yahshua. //

Sufren los padres, sufren los hijos,
sufren las madres sin compasión;
por todas partes se oye el gemido
de la tristeza y del dolor.
Y las naciones todas unidas
no han encontrado la solución,
porque no buscan la paz en Yahshua, //
único medio de salvación.

Temblores, pestes, hambres y guerras,
inundaciones y confusión;
mira los hombres todos temblando,
sufren angustias, sufren dolor,
buscan alivio para las penas
y por doquiera se oye el clamor;
porque no buscan la paz de Yahshua, //
único media de salvación.

## 284 (HAE-176) Por la salvación en el Gólgota

Años mi alma en vanidad vivió,
ignorando a quien por mi sufrió;
oh, que en el Calvario sucumbió el Salvador.

CORO:
Mi alma allí divina paz halló;
Yahshua allí perdón y paz me dio;
del pecado allí me libertó el Salvador.

Por la Biblia veo que pequé,
y su ley divina quebranté;
mi alma entonces contempló con fe al Salvador.

En el Gólgota su amor mostró
y de gracia al hombre revistió;
cuando por nosotros se entregó el Salvador.

Toda mi alma a Yahshua le entregué,
hoy lo quiero y sirvo como a Rey;
por los siglos siempre cantaré al Salvador.

-George P. Simmonds

## 285 (HAE-396) Por arrepentimiento y confesión

Si fui motivo de dolor al triste,
si por mi causa el débil tropezó;
si en tu senda caminar no quise,
perdón te ruego hoy, Yahweh mi rey.

CORO:
Escucha, YAH, mi confesión humilde
y líbrame de tentación sutil;
preserva siempre mi alma en tu rebaño;
perdón te ruego hoy, Yahweh mi Rey.

Si vana y fútil mi palabra ha sido,
si al que sufría en su dolor dejé;
no me condenes tú por mi pecado,
perdón te ruego hoy, Yahweh mi Rey.

Si al afligido no brindé consuelo,
y si fallé en mostrarle mi amor;
si no cumplí la voluntad del Cielo,
perdón te ruego hoy, Yahweh mi Rey.

-Sara M. de Hall -3a JAA

## 286 (SSS-17) Exhortación al valor en la lucha

Oh, hermanos, en los cielos vean la señal.
Hay refuerzos, muy segura la victoria está.
''Voy allá, estén, pues, firmes," clama el Salvador.
Firmes por tu gracia estamos, ella da valor.

No importa si asedian con rugiente afán
las legiones aguerridas del traidor Satán.
No se asusten por su fuerza, vean en redor
cómo caen sus guerreros casi sin valor.

Tremolando se divisa el marcial pendón,
y se escucha de trompetas el guerrero son.
En el nombre del que viene, nuestro Capitán,
todos nuestros enemigos con temor huirán.

Sin descanso, ruda sigue la furiosa lid.
Oh, hermanos, ya cercano está nuestro Adalid.
El Mesías Yahshua viene, salvará su grey.
¡Oh, hermanos alegría, ¡Viva nuestro Rey!

-J.B. Cabrera

## 287 (SSS-46) Meditación en la redención.

Dulces momentos consoladores
los que me paso en Gólgota.
Allí sufriendo crueles dolores
veo al Cordero, mi buen Yahshua.

De sus heridas, la viva fuente
de pura sangre veo manar,
que, salpicando mi impura frente,
la infame culpa logra borrar.

Veo su angustia ya terminada,
hecha la ofrenda de la expiación;
su noble frente, mustia, inclinada,
y consumada mi redención.

Dulces momentos, ricos en dones,
de amor y gracia, de vida y paz.
Sólo hay consuelo y bendiciones
cerca de Yahshua, en Gólgota.

-J.B. Cabrera

## 288 (SSS-48) Por el reposo espiritual

¿Oyes cómo el Maestro al cansado ofrece paz?
Pues segura, oh alma mía, la promesa a ti se da.
Bien alguno en mi no veo; corrupción tan sólo hay;
yo, cansado y afligido, busco alivio con afán.

En el área la paloma encontró do reposar;
para mi alma atribulada, área mi Yahweh será.
Combatido vengo, y crece el diluvio sin cesar;
abre, Yahweh, y en vano rugirá la tempestad.

Amparada en tus brazos puede el alma respirar;
el reposo que prometes siempre da segura paz.
Oh, cuán dulce a mis oídos fue tu acento celestial;
"Ven a mí que tu descanso sólo así podrás hallar".

-J.B. Cabrera

## 289 (SSS-40) Para vencer en la prueba

Tentado, no cedas; ceder es pecar;
mas fácil sería luchando triunfar.
Valor, pues, resuelto, domina tu mal;
Yah puede librarte de asalto mortal.

CORO:
En Yahweh, pues, confía; en sus brazos tu alma
hallará dulce calma; él te hará vencedor.

Evita el pecado, procura agradar
a Aquel, a quien debes por siempre ensalzar;
no manche tus labios la voz de maldad,
preserva tu vida de ofensas a Yah.

Amante, benigno, y enérgico sé;
en Yahweh tu Padre, pon toda tu fe;
rinde a Yah tu vida, ríndele tu ser;
corona te espera y vas a vencer.

## 290 (SSS-160) Esperanza en la vida futura

Un día yo he de faltar de
mi lugar en esta grey;
mas, oh que gozo al despertar
en el palacio de mi Rey.

CORO:
Y cara a cara lo veré, y viviré con él allí;
y para siempre cantaré:
"Salvado por su gracia fui."

El día en que muerte no veré
vendrá, mas cuando no lo sé;
sólo esto sé, que con Yahweh
un sitio yo feliz tendré.

Un día yo, como tal como el sol,
tendré mi ocaso y mi final;
mas al venir el Salvador,
su tierna voz me llamará.

El día eterno ya vendrá,
y sé que pronto llegará;
vendrá en su gloria mi Yahshua
y mi morada me dará.

-Fanny Crossby

## 291 (SSS-45) Por el nombre de Yahweh

Tu nombre es dulce, buen Yahweh;
oh, cuanta luz, consuelo y paz
dimana de tu santa faz,
mi luz, mi esperanza.

CORO:
Dulce, nombre el de Yahweh;
dulce nombre, siempre fiel;
dulce nombre, gloria a él
los santos todos canten.

Yahweh, en cuyo corazón
descargo entera mi aflicción,
pues calma toda turbación,
Yahweh, tu santo nombre.

tu nombre pláceme escuchar,
lo siento a mi alma alentar.
Cual canto calma mi llorar,
Yahweh, tu santo nombre.

-Fanny Crosby

## 292 (SSS-25) Para confiar en el Salvador..

¿Temes que en la lucha no podrás vencer,
que en las tinieblas has de contender?
Abre pues la puerta de tu corazón,
y entrara el Salvador.

CORO:
Deja entrar al Salvador, deja entrar al Salvador;
abre pues la puerta de tu corazón,
y entrará el Salvador.

¿Es tu fe muy débil en la oscuridad?
¿Son tus fuerzas pocas contra la maldad?
Abre pues la puerta de tu corazón,
deja entrar al Salvador.

¿Quieres ir gozándote en la senda aquí?
¿Quieres que Yahweh te utilice a ti?
Abre pues la puerta de tu corazón,
deja entrar al Salvador.

-Elisa Pérez

## 293 (SSS-32) Alabanza al Redentor Yahshua

A YAH sea la gloria, es el Creador,
y amó tanto al mundo que a su Hijo dio,
quien puso su vida en el Gólgota
y abrió los portales de gloria y paz.

CORO:
Exalten a Yahshua, es el Rey Redentor.
Alaben a Yahshua, es el buen Salvador.
Loen sobre todos su nombre inmortal,
él salva a sus fieles del yugo del mal.

Canten a su gloria, pues Hijo es de YAH.
Su amor inefable a todos nos da.
Cuenten hoy la historia de la redención;
que todos los pueblos entonen canción.

Ya sea en el canto o en dulce oración,
loen al sublime y fiel Redentor.
Que joven y anciano proclamen su amor;
que sordos y mudos le rindan loor.

-L.F. Moore y G. Bustamante

## 294 (SSS-49) Por la fe en las pruebas

Cuan firme cimiento ha puesto a la fe
el Padre en su eterna Palabra de amor.
¿Qué más a su pueblo pudiera añadir
de lo que en su Libro ha dicho el Creador? *//*

No temas, mi siervo, contigo yo estoy.
Soy tu Poderoso y te socorreré.
Apoyo, sostén, fortaleza y poder.
Con mi diestra justa yo te salvaré, *//*

Las aguas profundas no te anegarán,
ni aun cuando cruces el mar de aflicción;
pues siempre contigo en tu angustia andará,
trocando tus penas en gran bendición, *//*

Si te hallas probado en ardiente crisol,
mi gracia potente tu fe sostendrá;
tan sólo la escoria deseo quemar,
y el oro de tu alma más puro saldrá, *//*

Al alma que busca reposo en Yahshua,
jamás en sus luchas la abandonaré;
aun cuando quisiera prenderla Satán,
yo nunca, no, nunca la traicionaré, *//*

-Jorge Keith

## 295 (HAE-243) Por la unidad y el amor.

Bendigamos a Yahweh que nos une en caridad;
y nos nutre con su amor en el pan de la unidad.

Conservemos la unidad que Yahshúa nos mandó,
no más guerra, sólo paz; no más odio, sólo amor.

Al que vive en el dolor y al que sufre soledad,
entreguemos nuestro amor y consuelo fratemal.

El Creador que nos llamó a vivir en unidad,
nos congregue con su amor en feliz eternidad.

-John B. Wilkes, Arr.

## 296 (HAE-500) Esperanza en la Era Venidera

En presencia estar del Padre,
ver su rostro que será;
cuando al fin en pleno gozo
mi alma le contemplará.
CORO:
Cara a cara espero verlo
cuando en su presencia esté;
cara a cara en su Reino,
he de ver al Gran Yahweh.

Sólo tras oscuro velo
hoy lo puedo aquí mirar,
pero pronto viene el día
que su gloria ha de mostrar.

Cuanto gozo habrá con Yahweh
cuando no haya más dolor;
cuando cesen los peligros
al abrigo de su amor.

Cara a cara, cuán glorioso
ha de ser así vivir,
ver el rostro de quien quiso
nuestras almas redimir.

- Vicente Mendoza

## 297 (SSS-78) Por la confianza en la prueba

Bajo sus alas, seguro descanso,
aunque anochece y amaga el turbión;
en él confío, su brazo me guarda;
hijo soy de su eternal redención.
CORO:
Salvo en Yahweh, salvo en Yahweh,
¿quién de él podrá separarme?
Bajo sus alas mi alma estará
salva y segura por siempre.

Bajo sus alas, eterno refugio;
tanto lo anhela este fiel corazón.
Si para mí no hay remedio en la tierra,
Yahweh me sana y me da bendición.

Bajo sus alas, placer indecible;
me escondo aquí mientras pase mi afán.
Fiel protección de mi fiero enemigo,
paz y salud me proporcionarán.
--W. O. Cushing, Tr.

## 298 (SSS-145) Alabanza al Salvador

Oh Yahshua, te amo, te acepto por fe;
por ti los caminos del mal ya dejé;
pues tú me libraste de mi gran error;
por eso de hinojos te rindo mi amor.

Me viste perdido y en condenación,
y desde el Calvario me diste perdón;
por mí tú sufriste terrible dolor;
por eso de hinojos te rindo mi amor.

En todo momento, Yahshua, te amaré;
y mientras yo viva de ti cantaré..
En valle de muerte serás mi Pastor;
por eso de hinojos te rindo mi amor.

Después, en mansiones de luz celestial,
de gozo inefable, de gloria eternal,
me darás corona de gran esplendor;
por eso de hinojos te rindo mi amor.

-E.L. Maxwell

## 299 (HAE-147) Alabanza por la ley de Yahweh

La ley de Yah perfecta es: convierte al pecador;
su testimonio es tan fiel que al simple iluminó.

La Ley sagrada de Yahweh da gozo al corazón;
tan puro su precepto es que aclara la visión.

Es limpio el temor de Yah, que permanecerá;
los sabios juicios de Yahweh son justos de verdad.

Deseables más que oro son sus juicios en verdad.
aun más dulces que la miel que fluye del panal.

-N. Martínez, Trad.

## 300 (SSS-85) Por la actividad misionera

Avanza, Sión, tu gran destino cumple;
que Yah es luz hoy debes proclamar;
que el Hacedor de las naciones quiere
que nadie muera en densa oscuridad.

CORO:
Alegres nuevas al mundo da,
nuevas de redención, de amor y libertad.

Ve cuantos miles yacen todavía
en las oscuras cárceles del mal;
no saben que de Yahshua la agonía
fue para darles vida celestial.

Es tu deber que salves de la muerte
las almas por las cuales el murió.
Sé fiel, si no culpable quieres verte
de que se pierda lo que Yah compró.

Tus hijos manda con el gran mensaje;
con tu caudal impulso a ellos da.
En oración sustenta, fiel, sus almas,
que cuanto gastes Yahshua pagará.

-Mafia A. Thompson, Tr.

## 301 (SSS-116) Por la salvación de Yahshua.

Tan triste y tan lejos de Yah me sentí
y sin el perdón de Yahshua.
Mas cuando su voz amorosa oí
que dijo: “Oh, ven a la paz”.

CORO:
Ya todo dejé para andar en su paz,
no moro en tinieblas ya más;
encuentro la paz en seguir a Yahshua
y vivo en la luz de su faz.

Que amigo tan dulce es el tierno Yahshua,
tan lleno de paz y de amor;
de todo este mundo es la fuente de paz
el nombre del buen Salvador.

De mi alma el anhelo por siempre será
más cerca estar del Gólgota,
do santo poder y pureza me da
la sangre de mi buen Yahshua.

Oh, ven a Yahshua, amigo pecador;
no vagues a ciegas ya más.
Sí, ven a Yahshua, que será tu fiador,
y en el salvación hallarás.

## 302 (SSS-124) Por el Mundo Venidero

En la mansión de mi Creador
no habrá ya más tribulación,
no habrá pesar, ningún dolor,
ni qué quebrante el corazón.

CORO:
Allá no habrá tribulación,
ningún pesar, ningún dolor;
y entonaré feliz canción
de alabanza al Creador.

Resulta triste estar aquí
muy lejos de mi Redentor,
más morarán con el allí
los redimidos por su amor.

Perfecto amor encontraré
en la mansión que me traerá;
perfecta paz allí tendré,
y mi alma al fin descansará.

En su presencia gozaré
su inmenso amor, su gran bondad;
feliz con Yahshua reinaré
por toda la eternidad.

## 303 (HAE-420) Oración de consagración.

Más santidad dame, más odio al mal,
más calma en las penas, más alto ideal;
más fe en el Maestro, más consagración,
más celo en servirle, más grata oración.

Más prudente hazme, más sabio en él,
más firme en su causa, más fuerte y más fiel;
mas recto en la vida, más triste al pecar,
mas humilde hijo, más pronto en amar.

Mas pureza dame, más fuerza en Yahshua,
más de su dominio, más de su piedad;
más rica esperanza, más obras aquí,
más ansia del Reino, más gozo allí.

## 304 Por la liberación de Israel de Egipto

Cuando Israel a Egipto llegó, (Dales libertad)
el Faraón lo esclavizó. (Dales libertad)

CORO:
Baja, Moisés, a Egipto baja ya;
dile al Faraón: ‘’Dales libertad.” //

Así ha dicho el gran Yahweh (Dales libertad)
si no, las plagas enviaré. (Dales libertad)

Con diez azotes se humilló (Dales libertad)
el testarudo Faraón. (Dales libertad)

Al cruzar el rojizo mar, (Dales libertad)
cantaron un canto triunfal. (Dales libertad)

-J.A.A., Trad.

## 305 (SSS-144) Por la obediencia.

Dicha grande es la del hombre cuyas sendas rectas son,
lejos de los pecadores, lejos de la tentación.
A los malos consejeros deja por temor al mal,
huye de la gente impía, burladora e inmoral.

Antes en la ley divina cifra su mayor placer,
meditando noche y día en su divinal saber.
Este, como el árbol verde, bien regado, y en sazón,
frutos abundantes rinde y hojas que perennes son.

Cuanto emprende es prosperado, duradero le es el bien.
Muy diversos resultados sacan los que nada creen,
pues se pierden como el tamo que el ciclón arrebató,
de pasiones remolino que a millones destruyó.

En el juicio ningún malo, por lo tanto, se alzará.
Entre justos congregados insensatos nunca habrá,
pues Yahweh la senda mira por la cual los suyos van.
Otra es la de los malvados, a la nada volverán.

-T.M. Westrup

## 306 (SSS-127) Por la protección de Yah

Oh, buen Maestro, despierta,
ve, ruge la tempestad;
la gran expansión de los cielos
se llena de oscuridad.
¿No ves que aquí perecemos?
¿Puedes dormir así
cuando el mar agitado nos abre
profundo sepulcro aquí?

CORO:
Los vientos, las ondas oirán tu voz: “Haya paz.”
Calmas las iras del negro mar;
las luchas del alma las haces cesar,
y así esta nave do va el Creador
hundirse no puede en el mar traidor.
Doquier se cumple su voluntad: “Haya paz, haya paz.”
Tu voz resuena en la inmensidad: ‘’Paz, haya paz.”

Despavorido, Maestro,
te busco con ansiedad.
Mi alma angustiada se abate,
arrecia la tempestad.
Pasa el pecado a torrentes
sobre mi frágil ser,
y perezco, perezco, Maestro,
oh, quiéreme socorrer.

Vino la calma, Maestro;
los vientos no rugen ya;
y sobre el cristal de las aguas
el sol resplandecerá.
Yahshua, prolonga esta calma;
no me abandones más;
cruzaré los abismos contigo
al puerto de etema paz.

-V. Mendoza, Adaptado

## 307 (HAE-311) Por la adoración al Creador

Yahweh, mi Soberano Rey, a ti daré loar;
tu Nombre yo ensalzaré, Santísimo Creador.

Tus obras evidencia son de tu infinito amor;
y cantan con alegre voz las glorias del Creador.

Aquel que busca salvación en Yahshua la hallará;
y su ferviente petición él pronto atenderá.

## 308 (SSS-133) Por la amistad de Yahshua.

En Yahshua hallo amigo y amante Salvador;
contaré, pues, cuanto ha hecho él por mí.
Hallándome perdido e indigno pecador,
rescatóme y hoy me guarda para sí.
Me salva del pecado, me guarda del Satán,
promete estar conmigo siempre aquí;
consuela mi tristeza, me quita todo afán;
grandes cosas ha hecho Yahshua por mí.

Yahshua jamás me falta, jamás me dejará;
es mi fuerte y poderoso protector.
Del mundo hoy me aparto, de toda vanidad,
para consagrar mi vida al Salvador.
Si el mundo me persigue, si sufro tentación,
confiando en él podre vencer aquí;
segura es la victoria y elevo mi canción:
grandes cosas ha hecho Yahshua por mí.

Bien sé que Yahshua en gloria un día volverá,
y entretanto me prepara un bello hogar.
En la casa de mi Padre, mansión de luz y paz,
do el creyente fiel con él ha de morar.
Y entrado en su gloria, pesar no sentiré,
pues contemplaré su rostro siempre allí;
con los santos redimidos gozoso cantaré:
grandes cosas ha hecho Yahshua por mí.

## 309 (SSS-65) Para protección en el sufrimiento

En la densa tiniebla a menudo me hallé,
sin refugio seguro donde ir a escampar;
entre truenos terribles, óyeme, oh Yahweh,
líbrame de esta cruel tempestad.
CORO:
Mientras pasan los vientos que soplan doquier,
mientras llega la calma celestial,
dame tu protección con tu brazo de poder,
líbrame de esta cruel tempestad.

El Satán quiere verme sin valor y sin fe,
sin la firme esperanza que tu aliento me da.
Pero tú vas conmigo y mañana estaré
libre ya de esta cruel tempestad.

Cuando pase la noche, la bonanza tendré
estaré en tu presencia, donde hay claridad,
en la tierra do nunca más tinieblas veré,
libre al fin de esta cruel tempestad.
-J.A.A., Trad.

## 310 (HAE-453) Por la gracia de Yahweh

De Yahweh la santa gracia
es inmensa cual la mar,
hay amor en su justicia,
muestra en todo su bondad.

A quien vive en el pecado
lo reprende con amor,
y se goza en abundancia
el que sirve al Salvador.

Y jamás de Yah la gracia
mente humana entenderá,
porque al Padre bondadoso
nunca el hombre igualará.

Si con fe sencilla el alma
recibiera al Salvador,
nuestra vida gozaría
dulcemente de su amor.

-J.B. Cabrera, Trad.

## 311 (SSS-98) Por el poder de Yahweh

No tengas temor de la tumba voraz,
de la muerte vil te ha librado Yahshuá.
Con todo el poder que su Padre le dio
él protege al rebaño que amó.

CORO:
Ten confianza, ten confianza;
pues todo es posible, ten confianza.

No tengas temor que al frente él va,
por su senda vas, te dirige él a ti;
las aguas de Marah él te endulzará,
su amargura bebió en el Getsemaní.

No tengas temor de la vida falaz;
él tiene el control del bien y del mal.
jamás dejará que te falte valor,
contigo estará en la tribulación.

-J.A.A.

## 312 (HAE-2S7) Para la despedida del servicio

Después, Yahweh, de haber tenido aquí
de tu palabra la bendita fe,
a nuestro hogar condúcenos, y allí
de todos cuida, buen Pastor Yahweh.

En nuestras almas graba con poder
tu fiel palabra, cada exhortación;
y que tu Ley pudiendo comprender
contigo estemos en mayor unión.

Danos tu paz la senda al transitar
de alegrías, pruebas o dolor,
y cuando al fin podamos descansar,
nos cubra el manto de tu inmenso amor.

-Vicente Mendoza, Trad.

## 313 (SSS-86) Para la acción misionera

Postrado a un niño en su lecho encontré,
muriendo solo al anochecer,
y exclamó cuando el mensaje le di:
''Nadie jamás me había hablado así."

CORO:
Dila otra vez, dila otra vez,
la bella historia de la salvación.
Para que nadie ya pueda decir:
''Nadie jamás me había hablado así."

«Que él ama a un niño tan vil como yo,
que me trae noticias de salvación,
y que no quiere que me pierda aquí,
nadie jamás me había hablado así.»

Apenas pude su voz escuchar,
en valle de sombras ya listo a entrar:
"Yah envió a su Hijo," dijo por fin,
"Pues ahora yo sé que lo envió por mí".

Sonriendo dijo en su aliento final:
''Me alegra tanto que lo envió por mí."
Y murmuró cuando el sol se ocultó:
"Yo creo ya, dícelo a los demás".

-J.A A., Trad.

## 314 (SSS-99) Por los beneficios de la oración

Me vi una vez con tal carga de mal,
graves problemas sin resolución,
hasta que vi en la Palabra de Yah
que hay paz en la oración.
CORO:
La oración es un tesoro,
la oración me da valor.
Cuando sufro yo recuerdo
que hay paz en la oración.

Pídele al Padre que a él le place dar
de sus riquezas que sin igual son.
En sus promesas podrás confiar:
que hay paz en la oración.

La duda es triste y mal te hace sentir,
deshonras su Nombre con tu temor.
Al Salvador debes hoy acudir,
que hay paz en la oración.

Riqueza en Yahshua y abundante amor,
llenan tu vida de felicidad;
sólo si pides veras como yo,
que hay paz en la oración.

-JA.A.

## 315 Alabanza al Nombre Sublime

Hay un nombre sublime que inspira loor
y que es fortaleza en el dolor.
Cuando veo que en pruebas puedo desfallecer
lo invoco y me llena de valor.
Es sagrado y eterno, merece todo honor,
es el Nombre bendito de Yahweh.
CORO:
En ese nombre sublime hay amor;
confiar en el trae paz al corazón.
Será gloria perpetua de nuestro Creador,
para siempre será su Memorial.

En el nombre de Yahweh hay seguridad;
es torre fuerte a los que confían en él;
es consuelo al afligido, sana toda enfermedad,
suple cuando hay necesidad.
Toda lengua confiese la gloria y el poder
que hay en el Nombre de Yahweh.
-Anita Alicea

## 316 Cántico por la paz de todo fiel

// Shalom javerim, // Shalom, shalom;
lehitraot, lehitraot; Shalom, shalom.

Que seas feliz, que seas feliz:
Shalom, shalom.
Que encuentres la paz, que encuentres la paz:
Shalom, shalom.

Que llegue la paz a todo lugar:
Shalom, shalom.
Que Yah viva en ti, que Yah viva en ti:
Shalom, shalom.

## 317 Canto por el transitar del creyente

El camino ha comenzado para ti,
pero es mucho lo que falta por andar,
Va muy lejos; pon tus ojos más allá, //
que aun es mucho lo que queda hasta el final.

Avancemos aunque sangre el corazón,
con el llanto, con las penas y el dolor.
Pero sea la esperanza nuestra luz //
que nos lleve como hermanos a la unión.

Si al final de tu camino luce el sol,
si la niebla se transforma en nueva luz,
Ven y canta con nosotros la canción //
que nos llena de esperanza el corazón.

## 318 Ruego por la paz en el pueblo

Yahweh, de quien viene la paz:
Que haya paz entre nosotros,
y en todo Israel. Líbranos del opresor.

Vuelve, Yahweh, tráenos la paz. //
Vamos caminando hacia la libertad.

Maranatá: Vuelve, Yahweh. //
El pueblo está en lucha por su liberación.

Maranatá: Vuelve, Yahweh. //
No cesan las guerras y crece la maldad.

Maranatá: Vuelve, Yahweh. //
Vamos caminando hacia la libertad.

## 319 En espera de la Nueva Jerusalem

Sumo bien, sumo bien,
al encuentro de Yahweh,
Por él arde mi deseo,
oh qué gozo cuando veo,
su Presencia por la fe.

Pronto, haz, pronto haz,
santo Príncipe de paz,
que con todos los salvados,
por tu sangre rescatados,
yo contemple allí tu faz.

Dulce son, duce son,
de los ángeles canción;
si sus alas yo tuviera,
volaría a aquella esfera,
a los montes de Sión.

Qué será, qué será
en Salem entrado ya,
cuyas calles brillan de oro,
y prorrumpe el santo coro;
cuánto gozo espero allá.

## 320 Invitación a venir al Mesías

¿Quieres ser salvo de toda maldad?
Tan sólo hay poder en mi Yahshuá.
¿Quieres vivir y gozar santidad?
Tan sólo hay poder en Yahshuá.

CORO:
Hay poder, sí, sin igual poder,
En Yahshuá quien murió;
Hay poder, sí, sin igual poder,
En la sangre que él vertió.

¿Quieres ser libre de orgullo y pasión?
Tan sólo hay poder en mi Yahshuá.
¿Quieres vencer toda cruel tentación?
Tan sólo hay poder en Yahshuá.

¿Quieres servir a tu Rey Salvador?
Tan sólo hay poder en mi Yahshuá.
Ven, y ser salvo podrás en Su amor,
Tan sólo hay poder en Yahshuá.

# INDICE ALFABÉTICO


A cualquiera parte iré 270
A mi pueblo amado 82
A solas al huerto yo voy 46
A veces hay sombras aquí 13
A Yah sea la gloria 293
A Yahshua doy mi canto 89
A Yahweh pertenecemos 169
Abre mis ojos a la luz 215
Acordarte has 54
Afánate un poco más 127
Al contemplarte, mi Salvador 141
Al Rey adoremos 276
Al sonar de la trompeta 161
Alabad a Yahweh 52
Alabemos al Salvador compasivo 271
Alcancé salvación 205
Ama a tu prójimo 265
Amados, amémonos 199
Amanece ya la mañana 87
Amémonos de corazón 281
Andaba lejos de Yahweh 152
Anhelo ser limpio 239
Años mi alma en vanidad vivió 284
Aparte del mundo 149
Aquí el tiempo es transitorio 9
Aunque anochezca 93
Aunque débil soy, Yahweh 210
Aunque el mundo esté confundido 277
Avanza, Sión 300

B

Bajo sus alas, eterno refugio 297
Bendigamos a Yahweh 295
Bendito sea Yahweh la Roca 68
Busquemos la patria 166

C

Canta a Yahweh, tierra toda 272
Canten a Yahweh 28
Canten alegres a Yahweh 205
Canten del amor de Yahshua 140
Castillo fuerte es Yahweh 202
Cerca de ti, Yahweh 238
Como el arca de Noé 64
Cómo podré estar triste? 241
Comprado con sangre 48
Con mis ojos vi llegar 195
Confío en él 228
Corazones siempre alegres 116
Cuán firme cimiento 294
Cuan gloriosa será la mañana 70
Cuán glorioso es el cambio 1
Cuando buscaba en el mundo 11
Cuando cesen los conflictos 99
Cuando combatido por la adversidad 206
Cuando en pruebas se encuentre 113
Cuando estés cansado 126
Cuando Israel a Egipto llegó 304
Cuando suene la trompeta 38
Cuando yo miro los cielos 168
Cuánto amo esta familia aquí 223

D

Dame la fe de mi Yahshua 148
David viene saltando 279
De paz inundada 204
De tal manera amó 120
De Yahweh el nombre invoca 47
De Yahweh la santa gracia 310
Dejó la gloria del cielo 10
Del Padre los bienes 154
Del Rey del cielo 193
Demos gracias al Creador 200
Despierta, hermano 283
Después, Yahweh 312
Día santo del Creador 213
Día tan grande 104
Dicha grande es la del hombre 305
Divino compañero del camino 166
Dueño del mundo 180
Dulce comunión 234
Dulce reposo de Yahweh 8
Dulces momentos consoladores 287
Dulces promesas dio 188

E

El camino ha comenzado para ti 317
El mundo no es mi hogar 79
El pan de vida soy 143
El que habita al abrigo de Yah 171

El Rey de amor 174
El Santo de Israel 261
El santo pueblo antiguo 178
Eleva mi alma tu canción 7
El-Shaday 280
En el Mesías, mártir de paz 226
En el Monte Calvario 50
En el seno de mi alma 231
En este mundo lleno de maldad 73
En Gólgota do Yahshua murió 49
En la densa tiniebla 309
En la madrugada 211
En la mansión de mi Creador 302
En pecado yo vivía 61
En presencia estar de Yahshua 296
En tentaciones 217
En tiempo así 196
En verdad, en verdad 6
En Yahshua hallo amigo 308
En Yahshua por fe confío 225
Entonad un himno 153
Entonces la virgen 95
Eran cien ovejas 105
Es Yahweh mi gran amor 181
Escudriñemos nuestros caminos 121
Estén por Yahshua firmes 179
Estoy listo si él me llama 24
Eterna Roca es mi Yahweh 124

F

Feliz el día 212
Fiel yo seré 235
Firmes y adelante 4
Fuente de la vida eterna 144

G

Gloria al Mesías 100
Grande gozo hay en mi alma hoy 117
Grato es contar la historia 240
Guíame, oh Salvador 2

H

Halelu-Yah, halelu-Yah 22
Has buscado la paz? 267
Has hallado en Yahshua? 44
Has oído el mensaje? 132
Hay lugar en la amplia viña 155
Hay nombres que con gozo 185
Hay un lugar do quiero estar 282
Hay un lugar do quiero estar 268
Hay un motivo 57
Hay un mundo feliz más allá 91
Hay un nombre sublime 315
Hay un templo muy precioso 103
Hay una fuente sin igual 97
Hay una isla llena de encantos 101
Hay vida en mirar 145
Haz lo que quieras 191
Hazme un instrumento de tu paz 102
He decidido seguir a Yahshua 96
Hijo del Reino 125
Honra al hombre de valor 69
Hoy el sábado glorioso 45
Hoy es día de reposo 31
Hoy gozoso medito 160

I

Israel, mi amor 177

J

Jamás podrá alguien separarnos 122

L

La esposa, la ingrata 182
La fuente veo carmesí 251
La gente de estos tiempos 90
La ley de Yah perfecta es 299
La merced de nuestro Padre 130
La nueva anuncien ya 257
La segunda venida de Yahshua 129
La senda ancha dejaré 158
La tierna voz del Salvador 18
La tumba lo encerró 78
La voz que ayer 258
Las esperanzas ya tronchadas 184
Loores den a Yahshua el Rey 237
Los años de mi infancia 173
Los llamados de Yahweh 5
Los que aman a Yahweh 216
Los que esperan en Yahweh 157
Los tesoros del mundo 232

M

Manos cariñosas 175
Mansión gloriosa 218
Marcharé en la divina paz 123
Más allá en la excelsa patria 138
Más profundo llévame 229
Más santidad dame 303
Me dice el Salvador 227
Me guía él con tierno amor 269

Me vi una vez 314
Meditar en Yahshua 163
Mi corazón elevo a ti 186
Mi fe contempla a ti 172
Mi Padre omnipotente es 245
Mi vida di por ti 62
Mientras ruego, mientras clamo 207
Mirad cuán bueno y cuán delicioso 65
Mirad cuán bueno y grato es 85
N
Nada sé sobre el futuro 36
No es fácil el camino 221
No habrá llanto 246
No hay cual Yahshua 107
No me mueve, Yahshua 106
No me pases, no me olvides 236
No sé por qué la gracia 3
No tengas temor de la tumba 311
Nos veremos junto al río 67
Nuestro sol se pone ya 247
Nunca desmayes 233
Nunca esperes el momento 249
Nunca, Rey mío 190
O
Oh alma cansa y turbada 192
Oh buen Maestro despierta 306
Oh cántenmelas otra vez 259
Oh Creador, al contemplar los cielos 42
Oh cuán dulce es fiar en Yahshua 131
Oh hermanos en los cielos 286
Oh juventud 19
Oh juventud creyente 81
Oh Maestro divino 55
Oh qué Salvador 53
Oh Rey eterno, avanza 156
Oh Yahshua, te amo 298
Oh yo quiero andar 86
Oh, amor de Yah 274
Oh, Creador, al contemplar 42
Oh, Padre eterno 21
Oh, Pastor de Israel 34
Oh, qué amigo nos es Yahshua 194
Oh, qué Salvador es mi amado Yahweh 53
Oh, Yahweh, recíbeme cual soy 252
Oh, yo quiero andar con Yahshua 86
Oí bendita historia 208
Oigo de Yahweh la voz 112
Ojalá hoy mismo fuera 109
Oye, Israel 201
Oye, pues, Israel 94
Oyes cómo el Maestro? 288
P
Padre Yahweh, tu día ya llegó 108
Para andar con Yahweh 41
Para qué pecar? 76
Perdido fui al Salvador 20
Pertenezco a mi Rey 75
Por fe en Yahshua 147
Por la justicia de Yahshua 84
Por la mañana yo dirijo 167
Por mí el Salvador oró 176
Por qué no cantas? 203 (Repetido)
Por qué no cantas? 222
Por veredas extraviadas 162
Postrado a un niño en su lecho 313
Preste oídos el humano 133
Pronto la noche viene 254
Puedes confiar en el Creador 32
Puedo oír tu voz llamando 80
Q
Qué bueno es cantar a Yahweh 220
Qué hermosa eres, oh Jerusalem 278
Qué me puede dar perdón? 253
Que mi vida entera esté 136
Quién a mi puerta llama? 214
Quién podrá con su presencia? 242
Quieres ser salvo de toda maldad? 320
Quiero andar la calle de oro 215
Quiero que me hablen 58
R
Recuerdas la última vez? 244
Rey de mi vida 114
S
Salvador, a ti me entrego 14
Salvador, mi bien eterno 150
Santo Padre eterno 159
Shalom javerim 426
Shelú shalom Yerushaláyim 12
Shemá Israel 72
Si fui motivo de dolor 285
Si la fe me abandonare 248
Si mi Salvador va conmigo 26
Si transito por la senda estrecha 224
Silencio, silencio 66

Solamente en Yahshua 43
Sólo habrá paz en el valle 128
Somos uno en Yahshua 15
Soñé que en la playa 170
Soy peregrino aquí 88
Soy ser humano 92
Soy tan sólo un peregrino 250
Suave cual la voz de un ángel 35
Sumo bien 319

T

Tan triste y tan lejos 301
Te damos gracias por un sábado 39
Te loamos, Yahweh 187
Temes que en la lucha? 292
Tentado, no cedas 289
Tiempos de aflicción 17
Tierra bendita de Yahweh 74
Todas las promesas 199
Todo aquel que oye 266
Todo va bien con Yahshua 256
Tomado de la mano 33
Trabajar, trabajar 151
Tú dejaste tu trono 139
Tú eres el Alfarero 51
Tú has llegado a la orilla 263
Tu nombre es dulce 291
Tu pueblo jubiloso 119
Tuyo soy, Yahweh 137

U

Un día que el cielo 273
Un día yo he de faltar 290
Un hombre llegóse 30
Una chispa bastará 16
Una vez perdido vivía yo 23
Unos brazos humildes 83

V

Vayamos con Yahshua 115
Ven Pecador 56
Ven, alma que lloras 183
Viajaba en triste soledad 27
Viene un día eternal 243
Vino una vez al mundo 134

Y

Ya es tiempo, mis hermanos 60
Ya la plaza está vacía 135
Yah nos envió 209
Yah nos guarde 29
Yah nos ha dado promesa 255
Yahshua el Salvador 264
Yahshua es la Peña de Horeb 77
Yahshua es mi Rey soberano 98
Yahshua está buscando 165
Yahshua pronto volverá 111
Yahshua va conmigo 37
Yahshua, mi piloto sé 197
Yahweh de amor 142
Yahweh es mi Pastor 262
Yahweh, de quien viene la paz 318
Yahweh, mi soberano Rey 260
Yahweh, mi soberano Rey 307
Yahweh, yo he prometido 118
Yo espero la mañana 63
Yo quisiera hablarte 198
Yo sólo espero ese día 40
Yo tengo un himno de loor 146
Yo tengo una corona 25

# Servicio para la Tarde del Shabat
## Asamblea de Yahweh

## 1. Cántico(s) de Apertura
Comenzamos la adoración al Padre con uno o varios cánticos de alabanza. Generalmente se mantienen sentados.

## 2. Oración Inicial
Dirigimos nuestro pensamiento y nuestro corazón al Todopoderoso que nos da la vida, e invocamos su presencia. Esta oración puede ser de pie o de rodillas.

## 3. Lectura Bíblica
Abrimos nuestro corazón para escuchar la Palabra de Aquél que nos habla desde su trono de misericordia. Generalmente se lee un Salmo, al unísono o en forma alternada.

## 4. Anuncios o Instrucciones
**1.**
**2.**
**3.**

## 5. Exhortación (Opcional)
Se pueden dedicar 15 minutos a una exhortación sencilla, un testimonio breve, o una noticia relevante. Se puede omitir esto.

## 6. Oración de Intercesión
En este momento se ora por los enfermos y por todo tipo de problemas o situaciones meritorias en la Asamblea.

## 7. Cántico Especial
Se puede presentar un cántico especial por un solista o un grupo de cantores. En su defecto, se entona un segundo cántico congregacional.

## 8. TEMA
El tema lo presenta generalmente uno de los Ancianos o un maestro.

## 9. Oración por el Shabat
Para recibir el Shabat, y para despedirlo, lo mismo que durante el día, ofrecemos una oración de gratitud por el reposo semanal.

## 10. Cántico Final
Concluimos nuestra sesión de estudio y nuestro Shabat con una alabanza de gratitud por la semana que comienza.

## 11. Bendición Sacerdotal

***Oficiante:*** Yahweh te bendiga y te guarde. Yahweh haga resplandecer su rostro sobre ti, y tenga de ti misericordia. Yahweh alce a ti su rostro, y ponga en ti paz. (Núm. 6:24-26)

***Asamblea:*** Elohim tenga misericordia de nosotros y nos bendiga. Haga resplandecer su rostro sobre nosotros; para que sea reconocido en la tierra tu camino, y en todas las naciones tu salvación. (Sal. 67:1, 2)

## 12. Bendición Congregacional

(Elíjase una diferente cada Shabat)

*(La leen todos al unísono. Esta parte puede ser opcional.)*

**1)** Y el Elohim de paz, que resucitó de entre los muertos a Yahshúa nuestro Maestro, el gran Pastor de las ovejas mediante la sangre de la alianza eterna, los haga aptos en toda obra buena para hacer Su voluntad, obrando él en nosotros lo que es agradable delante de él mediante Yahshúa el Mesías, a quien *sea* la gloria por los siglos de los siglos. Amén. (Hebreos 13:20)

**2)** Que el Elohim de nuestro Maestro Yahshua el Mesías, el Padre de gloria, les dé espíritu de sabiduría y de revelación en un mejor conocimiento de Él. Que los ojos de su corazón les sean iluminados, para que sepan cuál es la esperanza de Su llamamiento, cuáles son las riquezas de la gloria de Su herencia en los santos, y cuál es la extraordinaria grandeza de Su poder para con nosotros los que creemos, conforme a la eficacia de la fuerza de Su poder. (Efesios. 1:17-19)

**3)** Por esta causa, *pues,* doblo mis rodillas ante el Padre de nuestro Maestro Yahshúa el Mesías, de quien recibe nombre toda familia en el cielo y en la tierra. Le ruego que Él les conceda a ustedes, conforme a las riquezas de Su gloria, el ser fortalecidos con poder por Su espíritu en el hombre interior; de manera que el Mesías habite por la fe en sus corazones. Y que arraigados y cimentados en amor, ustedes sean capaces de comprender con todos los santos cuál es la anchura, la longitud, la altura y la profundidad, y de conocer el amor del Mesías que sobrepasa el conocimiento, para que sean llenos hasta *la medida de* toda la plenitud de Elohim. (Efesios. 3:14-19)

**4)** Y a Aquél que es poderoso para hacer todo mucho más abundantemente de lo que pedimos o entendemos, según el poder que obra en nosotros, a Él *sea* la gloria en la asamblea y en el Mesías Yahshúa por todas las generaciones, por los siglos de los siglos. Amén. (Efesios 3:20-21)

**5)** Pero por obra Suya están ustedes en el Mesías Yahshúa, el cual se hizo para nosotros sabiduría de Elohim, y justificación, santificación y redención, para que, tal como está escrito: "El que se gloría, que se gloríe en Yahweh. (1Corintios 1:30-31)

**6)** Bendito *sea* el Poderoso y Padre de nuestro Maestro Yahshua el Mesías, Padre de misericordias y Poderoso de toda consolación, el cual nos consuela en todas nuestras tribulaciones, para que también nosotros podamos consolar a los que están en cualquier aflicción, dándoles el consuelo con que nosotros mismos somos consolados por Elohim. (2 Corintios 1:3-4)

**7)** Estén, pues, firmes, ceñida su cintura con la verdad, revestidos con la coraza de la justicia, y calzados los pies con la preparación para anunciar la Buena Noticia de la paz. Sobre todo, tomen el escudo de la fe con el que podrán apagar todos los dardos encendidos del maligno. Tomen también el casco de la salvación, y la espada del espíritu que es la palabra de Yahweh. Con toda oración y súplica oren en todo tiempo en el espíritu, y así, velen con toda perseverancia y súplica por todos los santos. (Efesios6:14-18)

**8)** Por tanto, si hay algún estímulo en el Mesías, si hay algún consuelo de amor, si hay alguna comunión del espíritu, si algún afecto y compasión, hagan completo mi gozo, siendo del mismo sentir, conservando el mismo amor, unidos en espíritu, dedicados a un mismo propósito. No hagan nada por egoísmo (rivalidad) o por vanagloria, sino que con actitud humilde cada uno de ustedes considere al otro como más importante que a sí mismo. (Filipenses 2:1-3)